Контрольный экземпляр

Массе а мехкий пролетареш, вІашагІкхета!

СЕРДАЛО

СОВЕТСКИ СОЮЗА КОММУНИСТИЧЕСКИ ПАРТЕ НОХЧ-ГІАЛГІАЙ ОБКОМА, НОХЧ-ГІАЛГІАЙ АССР ЛАКХЕХЬАРЧА СОВЕТЕИ МИНИСТРИЙ СОВЕТЕИ ОРГАН

«СВЕТ» Орган Чечено-Ингушского обкома КПСС, Верховного Совета и Совета Министров ЧИАССР

Газет арадувл 1923 шера денз ★ ШИНАРА, 23 ИЮНЬ, 1987 ШУ. ★ № 75 (7421). ★ Мах 3 кеп.

КЪАХЬЕГАНЗА ЙОАХАЧА ДОХОДАШТА НИКЪ БЕХКА

Массанахьа, массе хІаман тІехьа социальни нийсхон принцип чакхъякха... Парте XXVII съездо оттадаь из дехкар юкъарчал доацдаш дувзаденна да социалистически законаш телхаделга цІендаь дІадаккхарца. Цо дІадех вай хьисапаца, коммунистически моралаца тарлуш йоацача негативни явленешца лоаттабу къовсам чІоагІбелга.

Социализма хьалашка шоайла вІаша къоастаде йиш йоацаш да общества, коллектива, хІара сага хьашташ. Шоай дулхах- цІех дола гІулакх санна тІанйцад советски мохк социально-экономически дегІаухилга снздара съездо оттадаь дехкараш. Вай законодательство — граждански а финансови а, къахьегама а административни а, боахама а уголовни а дар, — белгалдаьккхар съезде, — дехкарийла да доал дара экономически методаш хьинарегІа юкъехкувлара гІо де, къахьегама а потребление а боарамашта корта бола тІахьожам оттабе, хІаранегара — хьинарга хьежжа, хІаранена — къахьегарга хьежжа яха социализма керттера принцип лерраГІа чакхъяха. КПСС Программа кердача редакце тІа ма аллара, парте принципиальни мах бу къахьеганза йоахача доходашта, моллагІча тайпара дахьна а рузкъа дІа-юха декъара социалистически принципа тІара довлара никъ бехкара.

Къахьеганза йоахача доходашца лоаттабу къовсам чІоагІбара хьакехьа КПСС Центральни Комитето а СССР Министрий Совето а содам тІанйцачул тІехьагІа, дикка балхаш даьд вай республика халкъа боахама цхьаболча доакъошка паччахьалихен а планови а дисциплина, социалистически законность а правопорядок а чІоагІъяра, материалаша а рузкъана а учет лелаеча порядок оттаяра, социалистически доалахье лораяра, базархой а кхааш йидераш а хьагучабахара.

Цхьабакъда, къа ца хьегаш доходаш яха йиш йола дерриге наькъаш тешпаме дІакъовлара хІанз а де доагІар дальдац республике. СССР Лахкехьарча Совета депутаташа бьча тоххамо хьа ма хьокхкара, дукха рузкъа доаду лерттІа доал ца дарах, растараш ярах, къоалаш дарах, учет во лелаярах. Цу дакъье къаьстта дукха кхоачамбоацараш да Ачхой-Мартановски, Наурски, Сунженски, Шелковской, Советски районашка. Колхозашен совхозашен йоагтІача бесса кхоачашъяц интенсивни технологеш, бригадни а дезала а подряд юкъейоалаяра хьакъехьа тІанйиъ решенеш, юртбоахама культураш хьалхехьара агротехника телхаю. ХІаьта цу дерригне боахамий рентабельность, общественни производства эффективность лохъю.

СССР Лакхехьарча Совета палатай законодательни предложенеи комиссей заседане принципиально дийцад Нохч-ГІалгІайчен потребительски кооперацие, торговле, автотранспортни предприятешка, гІишлошъеча организацешка, дуккха кхыча моттигашка нийслу цІенхаттта кхоачамбоацараш. Масала, оттаяь порядок телха а еш, потребкооперацие кулгалхоша заготовителаша кара дІател дукхха ахча, хІаьта кулгацІена боацача наха къоалаш де аьттув боалийт цо. «Чеченнингушавтотранс» объединене, республика госагропрома, «Чеченнингушводстроя» гІишлон управленеи, «Чечингстройтранс» транспортни предприятей, колхозий а совхозий а кулгалхоша транспорта эксплуатаци яра, болх чакхбаьлча из гаражашка дІаоттаяра тІахьожам лоаттабац. Цудухьа Іалаьмате дукха моттигаш хул шофераша шоашта хІама якхкара цох пайда нийбеш. Ца даь балхаш даьд яхаш дІа а яздеш, законагІа ца йоагІа премеш, алапеш нйду гІишлошъеча организацей цхьаболча кулгалхоша. Дукхха моттигаш нийслу хьалдаьдьяннад, аьнна дІаденна цІенош а кхыдола гІирсаш а тоадеча кхы тІа дукха материалаш ахчен дІаухийташ.

Паччахьлхкенна донкха зе ду дулха комбинатера, шурий комбинатера, кондитерски а кога гІирс беча а фабрикашкара, маьк еча, консервни заводашкара, холодильникера, столовешкара, колхозашкара а совхозашкара а, хІамилгах катоха йиш йолча дукхкача кхыча моттигашкара кагий къоалаш дечар. Ховш ма хиллара, цу тайпара баха ловраш шоаш меттаоттабара законо могаду штрафаш еттилга, премеех боахилга, болххлой собранешка а новкъостий судашка а уж бувцилга. Бакъда, дукхкача моттигашка из деш дац, дой а — формана мара.

Хьаьнала къахьегаш баха да ловраш, базар яра а къоал дара а тІакхувраш хьагучабахара, уж массанена дІабовзнйтара, советски законаша дІа ма деххара уж бехктохкаме озара къаьстта оарцагІйовла дехкарийла я республика правоохранительни органаш. Бакъда, къахьеганза доходаш яхарца цар лоаттабу къовсам хано дІадехарашка хьежжа ба ала йиш йолаш бац. Масала, хьазцаргда вай цхьа масал. Колхозашкарен совхозашкарен хьаухача нахагара сом, бьцадараш, кхыйола хІамаш хьа а нйеш, Іай а ьхкн а базар тІа латташ итташ шераш доаха базархой кІезига бац. Базар тІа шоай моттиг йолаш ба кийнаш йохкараш, кхыбараш. ХІаьта уж ца бовзаш а цар фу леладу ца ховш а ба милице болххлой?

Хетаргахьа, базархой а къоал дераш а цІерах санна кхераргбар милице болххлоех, нагахьа санна чурча гІулакхий Министерства кулгалхоша къахьеганза доходаш яхара духьалара законодательство лерраГІа кхоачашделга горрайотделашкара хьадехаре, милице участкови инспекторий лоархІам а бехктохкам а айбара доагІар доре. ХІаьта хЗанзарчоа вайцига ледара леладу зуламаш даьраш хьагучабоахилга, къоалаш даьрий дешаш тоххилга, паччахьалкхенна хинна зе юхаметтаоттадайтилга.

Хьацар ца доакхаш баха безам баращца къовсам лоаттабара геттара лоархІаме да экономически а социальни а дешай данм йоакхо яр. Бакъда, парте районни комитеташа, предприятей а организацей а кулгалхоша терко яц коа-карта эша товараш арахецара, бахача наха торгови, бытовой, жилищно-коммунальни гІулакхаш делга дикагІча тайпара вІаштІехьдакхкхара. Базархой наьха санна юхатохаргбар нах продукташца Іалашбелга тоадаро. Из ништта дале а, колхозаша, совхозаша, потребительски кооперацие тоадац рынкашка, тайп-тайпара продукташ, сом а бьцадараш а доттилга. Боахамий а РАПО-й а кулгалхоша, юрта Советий исполкома хьара теркалдац бахача наьха доалахьара доахан доакъарашца Іалашделга, мангал хьакха царна цоназ хьакъесташ, хІаьта цо колхозний совхозний хьайбашта Іалашдаь доакъараш лечкъадара наькъаш хьаделл.

Кхоана болх бе йолалу бархІазлагІа хержача Нохч-ГІалгІай АССР Лакхехьарча Совета яххлагІа сесси. Шеко яц, халкъа депутаташа республике этта хьал кІоартта тахка а техка, белгалдергда къахьегагза доходаш яхара наькъаш дехкара де дезараш, социалистически законность а правопорядок а чІоагІъяра, принсйаш елгеи паччахьалкхен отчетность телхаелгеи цІендаь дІадаккхара, торговле бокъонаш телхаераш, дефицитни товараш дІалечкъадераш хьагучабахара, кагий къоалаш дераш бехктохкаме озара, контрольно-ревизионни болх тоабара, складаш, базаш, товарашн материалаш лоаттаю кхыйола моттигаш лерттІа лораяра, базархой а кхааш йидерий а когашта кІал лаьтта доагаргдола хьал оттадаря де дезараш.

ХІара дийнахьа– хьинаре къахьегам!

Ши бІаь гентар хулача лаьтта люцерна кхею оаха. Цу тІара укх шера биъ хьувкъам чузца лаьрхІад. Кенаца вІашагІъяьяь горох дІайийнай оаха 54 гентара тІа. ХІанз из чузца йолаяьй. Хьувкъам эсала бац — 250 центнер лу гектаро. Косилкашта тІехьха нохараш а сялкаш а лел. Мукъадаьнна-ча лаьтта генарапца вІашагІ а эеш, хьажкІаш дІаюв оаха доакъара лаьрхІа. Дика хьийкъай 80 гектар кулача лаьтта дІайина райграс яха буц а. Рапс дукха яц тха — 40 гектар. Из чуийца, дига хьажкІаш дІайийнай оаха.

Тхона хІанз дукхагІа дагайоал доакъара дикал. Из лакха хилийта гІерт. Тоъал эша техника йоацаш хала дар тхона хьалха. ХІанз цунца а Іалашдаьд. Керда ялх сеновоз йоалаяьй укх шера. Хьалха шиъ мара ящар.

Укх шера духхьашха керда «КДБ» яха шин оагІорахьа буц хьонха ши косилка а еннай тха боахама.

Геттара раьза да тхо механизатораша: Чорнев Мухьмада, Евлоев Ювсапа, Даурбеков Арсангире, Котиков Аюпа, Евлоев Салмана, Барханоев Уматгире беча балха.

ХІанзле ши бІаь тонн гарга йол Іалашъяьй тха бригадо. Шера планагІа эшар ялх бІаь тонн я. ЛаьрхІар чакхдаккхара низ дІакхоачар дерда.

У. ДАУРБЕКОВ,
Назрановски района совхоз - техникума доакъар Іалашдеча цеха начальник.

СУРТАШ ТІА (лакхеха): совхоз - техникума доакъар Іалашдеча бригада механизатораш (ьардехьара аьттехьо) Евлоев Ювсап, Евлоев Салман, Даурбеков Арсангири, Котиков Аюп, Даурбеков Уматгири шоайла дагабоалаш ба; лохеха — кесарех улла йол гулъеш йоалла агрегат.

И. ПЛИЕВА сурташ.

СОВЕТИЙ ІАЬДАЛА, ХАЛКЪА ІАЬДАЛА ТІЕХЬА!

Бокъонца йолча демократизма хьале чакхдаьлар Нохч-ГІалгІайчене моттигерча Советаша депутаташи халкъа судахойи хоржалга

ИРАЗЕ ВАХАР
ХИЛИТАРА

Грознерча № 24 йолча хоржамий округе массе а оагІорахьара хьааха болабелар шоай сийлен дехкар кхоачаще, — моттигерча Советашка Даьхен дикагІбола къонгаш мехкарийн харжа боагІа харжархой. 21 июне цу хоржамий участке кхаж тоссаш хилар 2200 совгІа саг. Іуйрийна ялх сахьат ма даьлланге, эгара хьалха кхаж тессарех бар къахьегамеи тІемен ветеранаш, Марченко Владимир Георгиевич, Марченко Клавдия Васильевна, Зинченко Семен Георгиевич, гражданскин Сийлахь - боккхачен тІемашка дакъа лоацаш хинна, дезткъе бархІ шу кхаьча вола Ткаченко Семен Иванович. ТІехххьарчо дег тІара доагІача дІайхача дешаща ловпа баькхар Гюлумян Руслан Васильевич кертелаттача хоржамий комиссе членашта.

— Вай вахаре Іалаьмате дукха хувцаденнад укх тІехьарча шерашка, тоалуш латт наьха хьал-таро, кхы а снйрдагІа вай кхоане хилар ловш кхаж тосс аз моттигерча Советашка хоржача Даьхен дикагІболча викалашта тІехьа, — аьлар духхьашха кхаж тоссаш йолча педучилища студентка Гайдар Галинас.

Цунна открытКеи памятни книжкеи делар. Ишгта совгІаташ делар духхьашха кхаж тоссаш хиннача ткъаь иттех зІамсагаи йоІан.

Харжархошта юкъе агитатораша духка организаторскин кхетамеи болх баьлга къаьгта хьахьехар цу дено. Хоржамий комиссе шоай декхар кхоачаще кхотабенна хьачуухаш бар харжархой. Цар уж чІоагІа безаме тІаэцар. Харжархоша чІоагІа баркал аьлар шоай гІулакх сихен дикеи чакхдоаккхаш болча хоржамий комиссе членашта Шуаипов Султан Ахмадовича. Малаева Ася Супьяновнана, бехктохкамерча секретара Хайкина Валентина Петровнана, кхычарна.

Іуйрийна 9 сахьат доалача хана цу хоржамий участке кхаж тесса ваьннавар 875 саг. Кхаж тассара гІулакх дика вІаштІехьдакхкха хиларах ханал хьалха чакхбаьлар цу участкера беррига нах.

Керда хоржача депутаташта харжархоша дуккха наказаш дир.

ДЕМОКРАТЕНА — ШЕРРА НИКЪ

Дика кийчо яьяр учета механизаци яра йолча техникумерча № 26 йолча хоржамий участке.

Цига эгара хьалха кхаж тессача кхъехьегама ветерана Кардаильская Александра Филиповнас аьлар: «Перестройка еча, демократенеи гласностаи шерра ниъ хьаьллача вай хоржача депутаташа хьинар кхо па деш дакъа лоацаргхиларах тешаш я со».

Массаза а дега гІозале хийла вай мехка мел бахача наха, аьнна, шоай декхар кхоачашдир духхьашха кхаж тоссаш хиннача Ларионова Светланас, Солнышкина Тамарас.

Кхаж тасса баьхкараш хьем ца беш чакхбувлийтар дика кийчо яь хиннача Пошивайло Сергей Николаевич председатель волча хоржамий комиссе членаша. Іуйрийна цхьайтта сахьат доалача хана агитаторашта Бугаева Александра Алексеевнана, Лепешкин Сергей Николаевича тІачІоагІъяьча участкашкара беррига нах кхаж тесса баьлар.

Хоржамий участке кхаж тасса баьхкаршта Іуйрийна нийс сахьат даьлча концерт делар № 7 йолча берий музыкальни школа хьехархоша. цул тІехьагІа мультфильм хьекхар, эстрадни ансамбло концерт делар. «Атта вахар» яха кинокомеди гойтар. Болх беш яр телевизор, буфет, кулинарни выставка.

МАШАРА ТІЕХЬ

Йиллача хана дІадоладелар Грозненски кооперативни техникумерча № 28 йолча хоржамий участке моттигерча Совете кхаж тоссилга. Гаьнна дІахоташ я цига лекха музыка.

Іуйрийна цхьайтта сахьат доалача хана шоай декхар кхоачашдаьвьяннавар цаІи ахи эзар саг, верригаш а цига кхаж тасса безаш вар 2340 харжархо мара воацача.

Ше бюллетенеш Іочутов-салехьа хоржамий участка комиссе членашта хьалхашка ше язъяь заявлени Іойиллар кооперативни техникума дешархочо Шогенова Иринас. Цу тІа цо язду: «Дух-хьашха кхаж тоссаш я со. Аз сай сийлен дехкар кхоачашду перестройкана мутІахьа йолаш, демократин гласности шеръяра, парте XXVII съезден Ленински комсомола XX съезден решенеш йизза кхоачашъяра. Кхоана 46 шу дуз Сийлахь-боккха Даймехка тІом дІаболабенна, чІоагІа хала якхкхар вай цу тІем тІа Котало. ТІема Іазап кхы цІакхха а озадезаш ма хилда вай. Аз тахан кхаж тосс дІахо а машаре, тІема дохк да гуш вай Дахье яхийтара. Дехар ду аз укх шера июнь бетта сона доагІа алапи советски Машара фонде дІачудалар. Данм машар хилба дунен тІаІ»

Цу дикача гІулакха тІехьа ше нхьаь хиланзар Шогенова. Цунца цхьана цу тайпара заявлени елар техникума шоллагІча групперча дешархочо Евлоева Марема. Цар дІадоладаь дика гІулакх хьал а лаьца, духхьашха цига кхаж тоссаш болча техникума дешархоша Хажалиева Розас, Тарамова Бирланта, Мачукаев Эдмана, Хамзатов Апте, Бекбоев Валере, Бетохова Альберта, Абдулхалимова Іайнас уж санна заявленеш елар.

Моттигерча советашка депутаталла кандидаташта тІехьа кхаж тоссилга Іалаьмате дикеи йиллача ханел хьалхеи чакхдаьлар цу хоржамий участке.

* * *

Партенен Даьхенвеи чІоагІа мутІахьа хилар хьахьокхаш, барт-цхьоагІо йолаш кхаж тоссилга чакхдаьлар республикерча ерригача городашка, районашка, юрташка.

Б. МАГОМЕДОВ.

Сийле хийла хьалхалаттарий!

КПСС Нохч-Гіалгіай обкома бюро, НГІАССР Министрий Совет, облсовпроф, ВЛКСМ обком хьежар 15 июне кхаччалца доакъараш дахаран цар дикал лакхъяран тІехь лаьттача республикански яхьа итогашка.

РАЙОНАШТА ЮКЪЕ:

КПСС обкома, НГІАССР Министрий Совета, облсовпрофен ВЛКСМ обкомеи карара кара тела вымпел а луш

Хьалхара моттиг

хьожайир доахана хІара условни кертана лоархІаш 3,7 центнер доакъара единицаш хула доакъар Іалашдаьча

УРУС-МАРТАНОВСКИ РАЙОНА

КПСС обкома, НГІАССР Министрий Совета, облсовпрофен ВЛКСМ обкомеи Сийлен грамота а луш

Шоллагіа моттиг

хьожайир доахана хІара условни кертана лоархІаш 2,8 центнер доакъара единицаш хула доакъар Іалашдаьча

АЧХОЙ-МАРТАНОВСКИ РАЙОНА

БОАХАМАШТА ЮКЪЕ:

КПСС обкома, НГІАССР Министрий Совета, облсовпрофен ВЛКСМ обкомеи карара кара тела вымпел а луш

Хьалхара моттиг

хьожайир доахана хІара условни керта сих лоархІаш 6,7 центнер доакъара единицаш хула доакъар Іалашдаьча Урус-Мартановски района

МИЧУРИНА ЦІЕРАГІЧА СОВХОЗА

КПСС обкома, НГІАССР Министрий Совета, облсовпрофен ВЛКСМ обкомеи Сийлен грамота а луш

Шоллагіа моттиг

хьожаяьй доахана хІара условни керта лоархІаш 6,3 центнер доакъара единицаш хула доакъар Іалашдаьча Гудермесски района

«БЕЛОРЕЧЕНСКИЙ» СОВХОЗА

доахана хІара условни керта лоархІаш 5 центнер доакъара единицаш хула доакъар Іалашдаьча Наурски района

«СЕВЕРНЫЙ» СОВХОЗА

КПСС обкома, НГІАССР Министрий Совета, облсовпрофен ВЛКСМ обкомеи диплом а луш

Кхоалагіа моттиг

хьожаяьй доахана хІара условни керта лоархІаш 4,8 центнер доакъара единицаш хула доакъар Іалашдаьча Шалковски района

«ЧЕРВЛЕНСКИЙ» СОВХОЗА

доахана хІара условни керта лоархІаш 3,7 центнер доакъара единицаш хула доакъар Іалашдаьча Грозненски района

«ЮБИЛЕЙНЫЙ» СОВХОЗА

* * *

Барчча республика хьанийцача доахана условни керта лоархІаш доакъара единицаш хула кийчбаь беррига фуъ июнь юкъе кхаьчача соахкарчул дикка дукхагІа ба (соахка 1,3 центнер хиннача 1,7 центнер). Бакъда, из кхы а дукхагІа бакхара мел эша хьалаш долаш да. ХІанз а массанахьа еррига болх беш яц йол хьокха техника, транспорт. Из бахьан долаш колхозашн совхозашн соахка цу хана хинначул тІехьаюс. Из эгара хьалхарча агрІана доагІа доахана условни керта лоархІаш 0,2 центнерагара 1,2 центнерага кхаччалца мара доакъар Іалаш па даьча Малгобекски, Наурски, Советски, Ножай-Юртовски районий, хІаьта ништта г. Грозне а боахамашта.

Гуш ма хиллара, укхаза къаьстта во пайда эц дикача таронех, мангал хьокха ха тувлайолийт, хІаьта цахьокхаш, лаьтта буц тІехьа йоал, чам а хьоанал а йов.

Ховш ма дий, доахана луча доакъара рациона юкъе кертерча даьхье белок аьлах йоаллилга. Из кийчъеча эгара дукхагІа тІехьадус Грозненски, Малгобекски, Надтеречни, Наурскин Сунженскин районий боахамаш.

ЦІенхаштта терко яйташ хІама да бацца хьоар ледара даккхара болар лаьгІа хилар. Из соахкарчул ах кІезигагІа даькккад. ВІалла из болх дІа а болабаьбац Надтеречни, Наьсарен, Ножай-Юртовски районий боахамаша, хІаьта Сунженскин Наурски районий колхозашен совхозашеи 4—6 процент мара кхоачашъяьяц шера план.

Массанахьа а ма боагтІара лоаттабац къовсам кийчду доакъараш дика хилийтара. «Куларинский» совхозе 50 тонн йоли 40 тонн сенажни доакъараи III категоре оттадаьд, хІаьта «Красное знамя» яхача колхозе ниттаьлархІай 80 тонн йол а. «Гудермесский» совхоза классни йоацаш лаьрхІай 460 тонн силос, «Путь к коммунизму» яхача сунженски колхозе — 700 тонн.

Республикерча доакъар кийчдерий деххар да болх ма мотта сихбар, из дикагІа бар, техникаш боккха пайда эцар, доакъар ца дойтар, мукъадаьннача лаьттана ший ханнахьа обработка яр.

НОХЧ-ГІАЛГІАЙ АССР ЛАКХЕХЬАРЧА СОВЕТА СЕССИ ХЬАЕЛЛАРАХ

1987 шера 24 июне 10 сахьат даьлча республикански театрально-концертни зала помещене хьаелларгьа бархІазлагІа хержача Нохч-ГІалгІай АССР Лакхехьарча Совета яххлагІа сесси.

Депутаташа регистраци ергья 1987 ш. 23 июне Іуйран 9 сахьат даьлча денз сайрийна 19 сахьат даллалца Нохч - ГІалгІай АССР Лакхехьарча Совета Президиуме (Победа пр., 23, 4-гІа этаж, комн. 48), 1987 шера 24 июне Іуйран 8 сахьат даьлча денз республикански театрально-концертни зала помещене.

«РСФСР Заслуженни экономист»- яха-сийлен цІи яларах дола

РСФСР Лакхехьарча Совета Президиума

У К А З

Экономически балха даькъе дика хІаманк карагІдувларах а дукхача шерашка хьаьнала къахьегарах а «РСФСР Заслуженни экономист» яха сийлен цІи лойла Цолоев Дзарахмата Султана — СССР Госбанка Нохч-ГІалгІай республикански контора управляюще заместителя.

РСФСР Лакхехьарча Совета Президиума председатель В. ОРЛОВ.
РСФСР Лакхехьарча Совета Президиума секретарь Х. НЕШКОВ.

Москва, 1987 шера 22 май.

ГДР-ера хьаша

21 июне Нохч - ГІалгІайчене венав СЕПГ ЦК «Нойер вег» яхача журнала болхло нов. Эберхарт Ленка. Германски Демократически Республикера вена журналист тІанйцар КПСС ЦК члена, КПСС Нохч - ГІалгІай обкома хьалхарча секретара нов. В. К. Фотеева. Цо дийцар республика экономика, культура дегІайоалаеча даькача толамех, Сийлахь - боккхача Октябра 70 шу дизара сийленца накъаяхара, парте XXVII съезда решенеш кхоачашъяра партийни организацеша беча балхах.

Селхан нов. Эберхарт Ленка хилар «Электроприбор» заводе. Боахама, партийни, идеологически балха перестройка яра дечох хьашага дийцар парткоме.

Из ништта хилар «Промавтоматика» НПО. Цун къамаьл хилар объединене генеральни директораца А. А. Опришкоца, парткома секретараца И. А. Безлихотнеца. Немецки журналиста довзийтар продукци дикагІа хилийтара, Іилманеи техниканеи карагІдаьнараш производствана юкъедоаладара объединене деш дар.

Нов. Эберхарт Ленка вІашагІкхийтар республика массови информаце средствай кулгалхошца, дийцар шоай журнала болх мишта бу, перестройка, демократизаце, гласноста хьалашка Нохч-ГІалгІайчен газеташа, телевидене а радиос а дечох хаттараш дир.

Сийлахь-боккха Октябри Нохч-ГIалгIайчеи

ИНТЕРНАЦИОНАЛИЗАЦИ КIОАРГЬЕШ

Къаман деша хьакъехьа вай парте беча практически балха кIийле я къамий марксистско-ленинийски теори. Из теори — социалистически революцех долча юкъарча деша цхьа дакъа. Цо хьагучайоах къамаш хьахиларан дегIаахаран объективни закономерносташ, советски общества вахаре къамани интернациональнии долчун диалектика, кхыдар. Цо хьахьекхад Сийлахь - йоккха Октябрьски социалистически революцн Iалашдаьд къаман дош къоастаделга. Деррига халкъаш бокъонаш цхьатарра йолаши пархIатта дегIаухаши хилара гаранти лу социализмо, деррига къамий къахьегамхой хьашташ теркал а деш, къаман проблемаш къоастаяра эша хьалаш вIашIехьдоах.

Советски къаман политика хьалхара итогаш еш, 1922 шера В. И. Ленина белгалдаьхад: «Тайп-тайпарча къамий хьашташ Iалаьмате йоккха терко яро мара конфликтий кIийле, вIашн бола цатешам дIабоаккхарг ца хилархах геттара чIоагIа биуболийтаб йоах вай опыто...».

Керда, социалистически къаман отношенеш хьахилар хьагучадувл общественни отношеней ерригача системана овлангара деиз революционни перестройка яра процесса органически цхьа дакъа хилар санна.

Цхьан боарамагIа чакхдалац из. СихагIа — политически вахаре. Дикка дукхагIа ха эш республикаш экономически дегIакхувлача нийслуш йола цхьан метте латтара явленеш дIаяхара. ХIаьта кхы а духкагIа ха эш къаман социально-классови структура даькъе хувцамаш дара. Керда социалистически къаман отношенеш эггара шортагIа дегIаух къамий духовни вахаре.

КПСС Программа тIа белгалдаьккхад: «ДIаяхача замах юхедиса къамий дош Советски Союзе толаме къоастадаьд».

Къаман дош къоастадара даькъе дика масал да Нохч-ГIалгIайче. Октябрьски революци хилалехь крае хиннараш керттерча даькъе зIамига кустарни ахкастарни предприяти яр, 99 процент бола баха нах дешар-йоазув ца хевш бар. Тахан Нохч-ГIалгIайчене я 130-нел совгIа йоккха промышленни предприяти. Сага-сих лаьрхIача Японе, Франце, кхыча дегIаденача капиталистически мехкашка йоаккхачул духкагIа электроэнерги йоакх республике. 500 школа, 12 техникум, 29 профтехучилище, 3 вуз я.

Грозне педагогически институт хьаеллар — партен правительсваси вай республика йоахо ярах керда масал. ДIадахача шера института ерригача ялх факультето арахийцай республика школашта лаьрхIа болча хьехархой хьалхара выпуск. Берriга выпускникаш болх беш а ба.

Республика дуккхача коллективашка цIенхаттта йоахо ю идейно-политически интернациональни кхетам балара. Цох дийцар Грозне хиннача областной партийно-боахама активе къамаьл даьчар. Иштта, масала, ЧИУС парткома секретара А. Б. Джукаева дийцар 30 совгIача къамий викалаша къахьегача шоай управленне подразделенешка цу хьакъехьа беча балхах.

КПСС Старопромысловски райкомо хадданза йоахо ю тIема-патриотически, интернациональни кхетам балара гIулакх тоадара. Цунна гIо деш я № 44 йолча юкъерча школе вIашагIъелла Г. Димитрова цIерагIйола музей. Предприятешкен школашкен вIашагIъехьа интернациональни доттагIала клубаш, бIухошца - интернационалисташца деш дола вIашагIкхетараш.

Комсомола райкоме болх беш я 40 совгIа бIухо-интернационалист чувоагIа «Даьхен тешаме къонгаш» яха клуб. Цун председателалла хержав ЦIеча Седжьа орден лелаер, «Союзавтоматстром» завода сварщик Литвиненко Сергей. Клуба членаша Солтаханов Мувсас, Федюнин Геннадс, умаров Руслана, Дикаев Iмрана, дуккхача кхычар хьинаре дакъа лоац патриотически а интернациональни а кхетам луча. Цу хьакъехьа дукха хIамаш ду «Радуга» кинотеатре вIашагIъеллача «Сийлахь-йоккхача Даьхен дакънлг» яхача киноклуоо. ЦIаккха йицлургьяц берашта Советски Союза Турпала Аушев Руслана, Советски Союза Турпала Демченко Георге нанас дакъа а лоацаш, киноклубе чакхъяькхча тематически сайре. Массанена езаеннай тайп-тайпарча къамий викалаша дакъа а лоацаш, «СССР халкъний доттагIал — Советски Союз низ болашн цхьаннега эшалургйоацашн хилара хьаст» яхача девизагIа еш йола призывникий слеташ.

Интернациональни кхетам балара Урус - Мартановски районе беча балха тIа шерра пайда эц гражданий сходаш, цIагIара лектореш, керда советски обрядаш йокъехкувлар санна йолча формаех. Надтеречни районе дика чакхдаьхад Моздокски, Наурски, Шелковской районашца доттагIал чIоагIдара цIейш. Цу тайпарча балха белггалара опыт Iоаьлй Ножай-Юртовски а республика кхыча а районашка.

Интернациональни кхетам балара сакъердаме мероприятеш чакхйоах республика цхьайолча юкъерча а лакхерча а дешара заведенешка. Иштта, тха институте хьинаре болх беш я халкъний доттагIала университет (ректор — С. Д. Хациев). Цун ладувгIараш ба республика кхыча дешара заведеней дешархой а. Белгалдаккха деза, университета балха чу лоацам тIа-тIа кIоарглуш латтилга. Теоретически дешаш Iомадарал совгIа, ладувгIараш ух тIема снйлени интернациональни доттагIалеи дагалоацама моттигашка, патриотически а интернациональни а кхетам балара организационни методаш караерзаю.

Къаман дош къоастадеча вайна цхьацца хIамаш карагIдийнна хиларо хетийта йиш яц къаман отношенешка вIашдухьаленаш, проблемаш яц аьнна. ХIаьта геттара боккха лоархIам болаш да уж вIашдухьаленаш ханнахьа гучаяхар, хадданза хьахулаш латта цар аспекташ га а гуш, уж къоастаяр. ХIана аьлча, укхаза хIанз а дIаяланза а цкъазза геттара сагото йойташ шоаш хьагойташ а я къаман гома чусецара, местничество гучаювлийтара, иждивенчества оамалаш, къаман доккхал дара оамалаш а дукха ха йоацца Алма-Ате хиннача событешта а цар бахьанашта а цIенхаттта анализ е езаш хилара.

КПСС ЦК январски Пленумо теркам тIаэзар кадраша кхетам балара болх беча хана ленийски къаман политико дIадехараш цIенхаттта а лерргIа а кхоачашде, мехка боахама а общественни а вахара индустриализаци кIоаргъю процессаш массе оагIорахьара теркалъе езара, кадрашта интернациональни закалка лулга чIоагIдара, партийни а паччахьалкхен а балха йIаьхий опыт йолаш уж хилийтара. ХьинарегIа кхоачашде деза республикашен регионашен, моттигерчек центральни органаша кадраш дIа-юха хувцилга.

Областной партийни организаце актива собране белгалдаьккхар, интернациональни кхетам балара болх ухх тIехьхьарча хана лаьгIбеннилга, националистически гIулакхаш гучадувлийта моттигаш хиннилга дийцар, цу лоархIамеча участке беча балха кIоаргта анализ йир, из болх тоабара эша гIулакхаш белгалдаьхар.

Пролетарски интернационализма идеяшта пропаганда яра а уж кхоачашъяра а дика хьалаш долаш я Нохч-ГIалгIайче. Вай республика халкъний ираз бахьан лоаттабаьча къовсаме хьинаре дакъа лоацаш, хиннаб С. М. Кирови Г. К. Орджоникидзен. Лоаман халкъний дуккхазза йоахо йIай В. И. Ленина. Вай доккхад ду тахан Гикало Николая, Шерипов Асланбека, Ахриев ГIапура, дуккхача кхыча большевикий - ленинций, революционерий - интернационалистий снйлен доттагIалах. Даьхен тешаме къонгаш, цхьанна хIамах ца кхийра Революцен рыцараш хиннаб уж.

Республикански газеташа, радиок телевиденеи дуккхача шерашка дIахьу «ГIатрин оташ - интернационалисташ кхебеш», «Вай-интернационалисташ», «ЦаI болча дезале» яха а иштта кхыйола а рубрикаш, Кхулбаседа Кавказа лоалахарча йиъ республика — Дагестана, Нохч-ГIалгIайчен, Кхулбаседа-ХIирийчен, Черсий - Балкхаройчен — редакцеша кепаетт социалистически яхьа итогаш, кхыйола мероприятеш чакхйоах.

КПСС; вежарашха йолча кхыча партей исторически опыто хьагучабоах деррига ца дунен тIа социальни прогресс хилийтара доаттабеча кховсаме пролетарски интернационализма лоархIам. Йокхий халонаш ловш ше интернационализмана тешшаме хилар хьагойтад КПСС, деррига вай халкъо. Къаман отношенеш дIахо дегIакхувлара, общественни вахара ерригача оагIонашта еш йола интернационализаци кIоаргъяра парте XXVII съездои КПСС ЦК январски (1987 ш.) Пленумон оттадаь хIанзара чоалхане деккхаш а толаме кхоачашдергда цо.

Г. ГОЛЕВ,
ЧИГПИ кафедра заведующи, доцент.

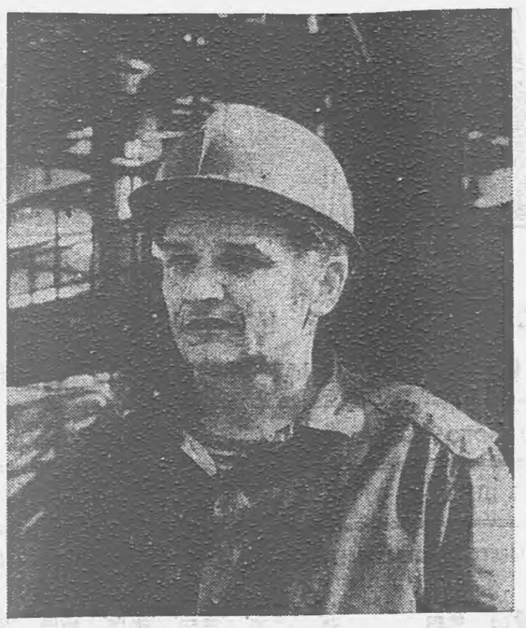

В. И. Ленина цIерагIча мехкдаьтта чакхдоахача Грозненски заводе меттел, «Грознефтеоргсинтез» яхача производственни объединене къахьегама ветеранашта юкъе чIоагIа лоархIаши сийдеши ва Кухарчук Юрий Петрович. Объединене заслуженни ветеран яха снйлен цIи еннай цунна. Иштта дикагIвола кагирхой хьехамча лоархIаш а ва из. Цо ший опыт дог раьза долаш дIа а луш, дукха мехкдаьтта чакхдоахараш кийчбаьб.

СУРТА ТIА: технолог Ю. Кухарчук.

А. АЙРАПЕТОВА сурт.

ДИКАЧА НАХАХ

КЪАХЬЕГАМА ВЕТЕРАН

Ткъаь пхиъ шу дизад Аюбова Аймане Грозненски швейни производственни объединене къахьега. Цу шерашка Iалальмате йоккха опыт Iоаньй цо. Объединене кхоалагIча цехерча къонача хIамаш тегарий хьехамча я из. Хьалкхебаь говзанчаш дукха ба укхаза. Царех я Ильина Ира, Евлоева Хаьди, Хашагульгова Марем, кхыбараш.

Укх тIехьхьарча деношка кхаччалца кхоалагIча цеха начальник хиннача Козлова Вера Гавриловнас Айманех аьлар:

— Цунна иийсса епе, цул тIех цхьаккха швея-мотористка яц ерригача объединене. Цехе беча балхах цхьаккха операци яц цунна тIехдика кхоачашъе ца ховш. Керттердар да шийна тIабилла моллагIа болх. цIена чакхбоаккхаш, дисциплина дика йолаш, тешаме новкъост из хилар.

Предприяте хьалхарчарца коммунистически къахьегама ударник яха снйлен цIи яьккхай Аймане. ХIанз эггара лакхагIа йолча разрядагIа къахьегаш я Аймани. Из хьожайл звеньевойла. Уж декхараш а дизза кхоачашду цо.

Балха тIа ка ца йоала е ше каралъцача профессех дог иййхча моллагIвола къона болхло нийсъелча оарцагIйоал Аймани. Массехк шу хьалха, ше балха ена дукха юкъа ялалехьа. Мадаева Оля балхара дIаяха гIертилга хайра Айманена. Цунах-м хIамаш тега мотористка хургъяцар, яхараш а нийсбеларг цехе. Цхьабакъда, цу къамаьлашка ладувгIанзар Аюбовас. Оляйца цкъа санна дукккхаза къамаьл хилар Аймане. Юххера а Оля балха йисар, хIаьта цох дукха ха ялалехьа дика хIамаш тегар а хилар.

Ший балхах тIехдика кхеташ яле а, деррига сона ховш да, яхаш курали сонтали еш яц Аймани. Шесанна дуккхача хана денз укхаза болх беча ветеранашца дагаювл из, ший болх кхы а дикагIа дIагIоргбола наькъаш лех. Цунах доккха беркат даьнна Аюбовайна. Овсаре болх барал совгIа, тIехдика мара хилац цо хьадеш дола барзкъаш. Цудухьа ОТК болхлой тIахьожам боацаш дIадохийт цо тийгараш. КIезига яь а брак нийсъялийта Аймани цIийъяла есаш, из бахьан долаш цунна премн ца луш цхьа мотт1г хиннаш. Цудухьа цеха коллективо чIоагIа лоархIаш а сий деш а я из.

Цу снйленга кхача духха къахьега, халонаш ла йийзай Аймане. Ворхl класс чакхъяькхча мара йоацаш, берашца кхувш йоагIаш яр из цига балха енача хана. Коллективо чIоагIа безаме тIанийцар. Цунна тIачIоагIйир кагирхой хьехамча Бирюлькина Анна Мнхайловна. Дукха ха якхха езанзар цун из балхах кхетаеш. Цкъа шийга дIаьннар шозлагIа хьалхадаккха ца дезаш цхьаэар Аймане. Цудухьа шин бетта мара ученица ца хулаш, ше хIамаш тега йолаелар.

Цо даьхача толамий лаьха мах баьб Даьхеано. «Социалистически яхье котъаьянар» яха массехк снйлен Знак еннай цунна. Укх тIехьхьарча кхаь пятилетках вIаштта кхозза ударник яха снйлен цIи тиллай Аймане. Цун наькха тIа лепаш я «Знак Почета» яха орден. Дуккха шераш да цун портрет объединене а районни а снйлен Улгаш тIа хьалтеха доалла. Уж совгIаташ духхьал шийна карагIдийнача гIулаккех деннарташ лархIац Аюбовас. Ерригача коллективана карагIдийннарех тийнараш лерхI. Иштта коллективаца деррига а юкъара долаш, цунца дог-уйла йолаш къахьегаш я Аймани.

Б. ДОТМАРЗИЕВ.

ХАНАЦА ГIА БОАХАШ

Мохк социально-экономически дегIаухилга сихдара лоаттабеча къовсаме советски наьха хьинар айдьд шийтталагIча пятилетка заданеш толаме кхоачашъяра дерригача халкъа социалистически яхь йоаржаяра Советски Союза къахьегамхой тIахьехаш КПСС ЦК-ас даьча кхайкарало.

Уж заданеш кхоачашъеш болх бу Кхулбаседа-Кавказски машиннаькъа Грозненски отделене предприятей коллективаша.

Эггара хьалхарча пятилетка шерашка Грозне чIоагIа дегIайоагIар мехкдаьтта доаккхен из чакхдоаккхеи промышленность. 1931 шера мехкдаьтта 1917 шера даькхачул пхезза дукхагIа даькхар. Грозне цу хана мехка доаккхаш хинначох 36 процент мехкдаьтта доаккхар, хIаьта бензин — 75 процент. Грозненски мехкдаьтта промышленноста болхлоша хьалхара пхе шера план шин шераи ах шераи кхоачашйир. Цунца дувзаденна дукхагIа хилар дIакхаьха еза мехкдаьтта продукташ. Уж шоай ханнахьа дIаяхьара декхар кхоачашдара гучабаьлар хьалхара новатораш. Диспетчера С. В. Кутафина отгайир Гудермесера Прохладне кхачалца ниъ беш 20—24 сахьат доаккхача метта 12 сахьата поезд гIоргйола метод. Кутафина метод берригача новкъа дIаяьржар. 1934 шера С. В. Кутафина елар «Сийлен машиннаькъахо» яха значок.

1936 шера 12 марта Минеральноводчески депо машиниста-кривоносца Золотарева беннача хьокхамагIа Грозне паровозни депо вIашагIтехар машинистий-тяжеловеснийкий колонна. Цунна юкъе бар дикагIбола машинисташ Г. Ф. Анохов, А. А. Баринов, И. Ф. Войтишкин, А. И. Жидков, Т. А. Македонов.

1986 шера 16 марта йолаелар Ерригсоюзни стахановски декада. Цу декаде рекордаш яхьар машинисташа.

Машиниста Мельникова 35 минута Грозиера Гудермесе поезд йигар технически скорость сахьата 62,06 йолаш. Гудермеса станцера Прохладни станце кхаччалца 2200 тонн, вешта аьлча, нормал тIех 400 тонн мухь тIабола поезд цо йигар 34 минут хьалха. ХIаьта Прохладни станцера Грозный станце кхаччалца а поезда технически скорость тIехкхоачашйир Мельникова.

Гудермеса депо машиниста Головинеи машиниста гIончас Гудницкеи юкъера йола технически скорость сахьата 53,8 километр хилар, норма 35 километр йолаш. ХIаьта машинист Лободан цун гIонча Кильвицкийи цу рекордал тIех а баьнна, технически скорость сахьата 54,2 километрга дIакхоачайир.

Иштта цар дIадоладаь гIулакх хIанз лакхденнад, ухх шера хьалхарча биъ бетта еза етта поездаш 5809-нега кхьачай, вешта аьлча соахкарчул дукхагIа. Царца нормал тIех дIабихьаб 2918 эзар тонн халкъа боахама мухь, вешта аьлча соахка цу хана бихьачул 1,5-зза дукхагIа. 1977 шера мухь кхухьача поезда дозал 2748 тонн хиннача укх шера 3104 тонн ба, Гудермеса локомотивни депо машиниста-инструктора В. Г. Холодова торжественни собране дIакхайкадир колоннас 1987 шера хьалхарча квартале еза етта поездаш дIакхувлаш хьалхара моттиг яккхари цунна карара кара тела ЦIе байракх ялари. Еза етта 385 поезд йигар 253 эзар тонн халкъа боахама мухь тIа а болаш. Из толам боаккхаш 207033 киловатт-сахьат электрически энерги, 18854 килограмм дизельни доагор кходир. Дика традицеш дIахьош ва машинист В. Г. Илларионов а. Еза етта 16 поезд йигар цо, нормал тIех 11465 тонн халкъа боахама мухь а дIахьош. Из деш 7104 киловатт-сахьат электрически энергии 382 килограмм дизельни доагори кходир.

Машиниста Ю. А. Шурупова еза етта 15 поезд йигар, нормал тIех 14794 тонн халкъа боахама мухь а хьош. Цу юкъа кхойнр 4906 киловатт-сахьат электроэнергии кхыйола материаланш.

1987 шера 1977 шера хинначоа юхе участкови скорость нормал 2,2 километрсахьат тIех я.

Вай мехна халкъа боахам дегIаахарца цхьана дегIайоагIа мухь дIакхухьен пассажираш дIакхувлеи беза машиннаькъа транспорт а.

Машиннаькъа отделене боахамаш кхы тIа а технически Iалашдара укх тIехьхарча 15 шера 80 миллион сомал духкагIа дIадахийтад. Гудермес-Ищерская, Гудермес-Грозный яхача участкашка шоллагIа наькъаш дехкад, Червленни—Узловой яхача станце промывочно-пропарочни станци йиллай. Ищерская-Гудермес, Грозный — Беслан яхача участкашка электрификаци яьй. Гудермес, Линейни, Червленни — Узловая, Цильменный яхача а кхыча а станцешка наькъашдIаьхдаьд. Электроснабжене линеш чIоагIъяьй, цо машиннаькъахой дехкарийла бу интенсивни технологи юкъейоалае. Грозненски локомотивни бригадаша еза етта йIаьха поездаш кхувл Грозный — Минеральные Воды, Грозный — Дербент яхача участкашка, хIаьта Гудермесски локомотивни бригадаша — Гудермес — Ищерская — Минеральные Воды яхача участкашка.

Сийлахь-боккха Даймехка тIом лаьттача шерашка хьахилар чIоагIа прогрессивни болам — дуккхача станокаш тIа цхьан саго болх белга. ЦIи хезача стропольщицай Барышниковай хьокхамагIа Гудермесски паровозни депо цхьан саго шин станока тIа болх бергболаш баьлар нах. Масала, токарь Щетникови бандажник Гашини. Цар дизза кхоачашдора паровозаша текущи ремонт яра заказаш.

Уж традицеш хIанз а дIахьош я. Маневрови локомотиваш цхьан саго лелаергйолча яьхай, вешта аьлча Грозный, Гудермес, Червленни — Узловая, Кизляр, яхача станцешка маневровни болх составителя гIонча воацаш машинистаца цхьана.

Информаци дикагIа Iалашъяра машиннаькъа отделене шерра пайда эц вычислительни техника средстваех, информационни буьзам билла болабир машиннаькъа отделене дIадахача шера, из болх укх шера а беш ба.

XII пятилетка планаши тIанийца дехкараши кхоачашдара шерра социалистически яхь а йолаяь, 1986 шера машиннаькъа Грозненски отделене предприятей коллективаша ханал хьалха кхоачашйир задани. Цхьадола гIулакхаш дир Iилма-технически прогресс сихъеш, интенсивни технологеш юкъейоалаеш, соцнально-экономически дехкараш кхоачашдеш, кадрашца бу болх эргабоаккхаш. Белоруссе машиннаькъахой эксперимент шерра юкъейоалаеш хилар бIарчача отделене а цун предприятешка а. Из бахьан долаш халкъа боахама кхычахьа эшача къахьегара мукъавалийтар 1376 болхло. Итт эзар совгIа болча болхлошта цхьан сага юккъера лерхIаш бетта 30 сом тIатохаш алапи лахдаьд. ПланагIа транзитни боагIачул совгIа 4 процент мухь дIабихьар духьал къахьегама овсарле лакхъяра чотагIа. Из бахьан долаш цхьан миллион сом гаргга пайда бир. Ерригача предприятеша план кхоачашйир, къахьегама овсарле а ерригача предприятеша лакхйир.

1987 шера денз машиннаькъа отделени боахам лелабара кердача хьалашка кIылар Приднепровски Кхулбехьен-Малхбузени машиннаькъий методагIа. Цо чIоагIа хувца езача оттайир хьокхамийн нормативаьй система, къахьегарах доагIар далара хьалаши экономически стимулироване принципаши.

Боахама доал дара кердача хьалашка отделенеи цун предприятешеи беча балха керттера звено я нормативни планированеги доал дарген довлар. Машиннаькъахошта къахьегамах дегIар лулга оттадаьд грамотнон кхетамеи боахам лелабарга хьежжа.

Отделене балха керттерча планови хьокхамашта юкъе бода мовхьаш дIа-са дахьара (дIадахийтара) юкъереи номенклатурагIеи бола боарам, пассажирооборот, къахьегама овсарле, мухь кхухьача вагоно оборотеш йсакхха ха, мухь дIа-са бахьарга дIадодар, боала пайда.

Н. КУДИНОВА,
Кхулбаседа Кавказа машиннаькъа Грозненски отделене планово-экономически отдела начальнии.

Баркал хьона, Узейр

Тайп - тайпара да тха къамаш, тайп - тайпара я профессеш а ха а. Бакъда, тхо массава а баркал ала ловш ва 4-ча горбольница лора Лечиев Узейра. Цу больнице дарба деш тхо долаш яйзар тхона цун дика оамал а лакха говзал а.

Эггара халагIчарех я Лечиев Узейра професси. Шеший оамал йолаш ва хIара унахо. Хала да уж оамалаш йовза, саг тевеш дола дешаш лаха. Из хIама дика карагIдоал Узейра. ХIара унахочунга кхайла ца хьош дIадувш цун хьал, цудухьа боккха ба цу лорах бола тешам.

Шн - шегIа хьахиннадац из деррига, духха а дика а къахьийгад Лечиева из тешам баккха гIерташ.

Лечиев Узейра оамалий керттера белгалонаш я ший декхар дизза кхоачашдар, ха а низ а кхо ца дар, унахочун хьал кхетаде гIертилга, из веха хилча цун дог айде гIертилга а.

Iуйрийна дарба деш болча нахага хьожаш чакхвоал лор. Тхо массе хана хьежаш хулар Лечиев хьакхачарга! Из гучаваьлча цIаьхха сийрдаьлча санна хетар палаташ. ХIаранега ала дош кораду Узейра. Дог айлургдолаш бегаш а бу. Iуйрийнарча обходах Лечиев хьеж хьалха даьча дарбах малагIа пайда хиннаб? МалагIа хувцамаш де деза? Миштад унахочун хьал? ХIараие цIи, цун хьал, цIагIара хоамаш — деррига а дагалатт Узейра. Цо луш бола хьехам тIаэцаргболча тайпара хул.

Иштта нахаца дика ба цун новкъостий а, дарба деш йола лор Мирзоян Елена Левоновна, медсестра Зарета, кхыбараш.

Берригача а отделенерча лорашта дика хьокхам тел Лечиева. Цудухьа ший коллегашта юкъе а йокхха я цун авторитет.

Тхо укх больнице долча хана цхьа дн дIадахадац Лечиев Узейра хIара унахочунга ца хьожаш. Цхьайолча хана ший салоIача дийнахьа а больнице воагIа из, унахощца хул. Тхо деррига а цхьа уйла йолаш да. СихагIа дарба а дан цIадаха. ХIаьта из цIенен тешамен кхоачаш а ду Узейра. Баркал хилда цунна тхогара а берригача цо дарба даьча нахагара а. Иштта баркал оал оаха берригача лорашта а. ГIоза хилба цар наха эшаш бола болх!

Я. ТОЧИЕВ, «Союзспецремгазстрой» ПМК болхло; А. Х. ТОВСУЛТАНОВ, пенсионер; Е. БАРТАНОВ, гIишлохо; М. УЛУБАЕВА, «Чайка» гостиница администратор.

КХАЬ СМЕНАГIА

РЕПОРТАЖ

Бийсан цхьайтталагIчох ах сахьат даьнна ха. Тхо да Шалински района «Курчалойский» совхоза доакъар Iалашдеча бригаде.

Тхо хьадоаладаьча «Москвича» фараша хьокхамий улг сийрдадоаккх. Дийнахьа язъяь «Молния» я цу тIа хьалтеха.

— ХIанза-м Лема, хьох дар деррига а ховргда царна, — вела а велаш, цхьанне аьнна дешаш хьахоз.

«Оарц далаI» — аьнна йовзув да «Молне» тIа.

Аьла холаш деш Дедишев Лемас, аргIаш хьалдотташ Махмудов Бадрудде, йол хьалъэцаш копнитела тIа болх беча Тарамов Ахъяяда дукха кхоачамбоацараш нийсдалийта, из бахьан долаш Дедишев Лема лафеташ тIа аьла пашкаш тIайотта оттаваь, хIаьта Махмудови Тарамови, кхы гIалат далийтача могийтаргдоацилга дIа а хойташ, цкъарчоа бехк бакъкхача вита хиларах дувдар цу тIа.

— ГIо дой критико? — хетт оаха доакъар Iалашдерашка.

— Геттара чIоагIа, — жоп лу цхьаттарра массехк саго.

Дийнахьа санна са ца доакихалуш йIайха а йоацаш, дегIа тоам беш шийла я. Кхо прессподборщик я 47 гектар дIалоацача кхай тIара хьекха касарех Iойилла йол хьаэцаш.

— Бийсан хьа ца эцаш кхоанена аьнна цхьа мергIилг йол ца йита — иштта денхар оттадаь къахьегаш ба хIанз нах, — йоах совхоза керттерча агронома Умханов Джаарса.

Доакъар Iалашде йиш йолаш эттача хаоттама хIара сахьатах бизза пайда эца йиш хулийтача тайпара вIаштIехьдаьхад балхаш. Цудухьа толамаш а доах. Диъ дийнахьа болх бабь пачкаш а еш, аргIашка дIаоттаяьй шн бIаь тонн совгIа йол, люцернахн тайп-тайпарча баьцехи еллай ши эзар тонн гаргга силос. Бийсан а болх беш хиларо вIаштIехьдалийтад лоацача юкъа иззал доакъар Iалашде.

СалаIийтац люцерна хьекха мукъадаьннача кхашка а. Цу сахьате минеральни удобренеш а тайсе, хий тоха доладу. ХIаьта цхьан шера хулаш йола баьцаш хиннача, кхы тIа а доакъара культураш дIаера лаьтта кийчду. Цига силоса хьажкIаш дIаювргъя.

Совхоза йиълагIча отделене долх тхо. «Москвича» фарай сердалоно гаьнара сийрдайоаккх доакъар Iалашдеш йоалла техника. Укхаза пашкаш а па еш аьлах аргIаш ду. Бригадана кулгалдеш Рашидов Лом-Iаьла ва.

Сварщикаца Юсупов Шовхалацен слесараца Дедиев Умарацен аьла холаш ду аргегат тоаеш воал из. Иттех минутал дукхагIа ха эшанзар кхоачамбоацар дIадаккхара. Цул тIехьагIа юха а ший болх бе йолаелар агрегат.

— Ер бийсана даьр да, — хьахьокх тхога совхоза директора Шовлаев Макана цхьа аьла аргIа. — Дийнахьа а иззамо цаI даьд. ХIаьта а бийсана даьча аргIацара йол дикагIа я. ХIанзле хIара хьайбана лаьрхIа кIезигагIа яле а ийс центнер доакъара единица Iалашъяьй. 23 центнерал кIезигагIа йоацаш кийчъе лаьрхIад укх шера.

А. АРСАМИРЗАЕВА.

★

Старогрозненски буруь тохара балхий управлене дика вовзаш ва бурувдеттар Хь. Якубов.

Хадданза буруь тохарга дIайода ха лоацъеш, бийдал, химреагенташ кхоеш хилрца белгала я Якубова бригада.

Ер шу долалушше а Сийлахь - боккхача Октябра 70 шу дузача цIейга пятилетка шин шера план кхоачашъе социалистически дехкар тIанийцад цу коллективо.

ХIанз бригада буруь тохаш я «Кхулбаседа Джалка» оалача моттиге.

СУРТА ТIА: бурувдеттар: Хь. Якубов.

Л. АБДУРЗАКОВА сурт.

★

Партийни вахар: балха стиль

КУЛГАЛХОЙ ЛЕДАРЛО БАХЬАН ДОЛАШ

Паччахьалкхен планаши дукхагIдола социалистически дехкараши кхоачащдеш, лакха сий долаш хьаенача Назрановски «Электроинструмент» завода гIулакх укх шера «цIаьххьа» телхад. Январи февралн бетташка 47 процент мара кхоачашъязнар заводо производственни план. Дукккача маьха товарни продукци дIаяланзар цо паччахьалкхенна.

Продукцера диллача потребителашта дIа ца луш дисар 55227 электросверлилка, 3092 басар детта агрегати цар бакашш. Из продукци договорни хана дIа ца ялар бахьан долаш 100 взар сом совгIа гIод — продукци ханнахьа дIа ца кхаьчача предприятешта хинна зе — дIатакха а дехкарийла я завод.

Деррига дIалаьрхIача 2 млн. 700 взар сом дехкар тIадисад завода.

Советски мехка вахара еррига а сферашка еча перестройкаца дувзаденна дика хувцамаш хулача вай бехктохамеча хана фу бахьан долаш кхоачашъяьяц завода коллективо укх шера шин бетта план 47 проценти пхе бетта план 75 проценти мара?

Укх шера денз йолаеннача Госприемка хьалашка завод кийч ца ярах хиннад деррига зе.

ХIана кийчъяьяц завод Госприемка хьалашка, ха хиннаяц-те из кийчъяра? Ха хиннай вай мехкарча кхыча заводашта санна. ТIакхха малагIаш да кийчо ца яра бахьанаш?

Госприемко предприятешта хьалхашка увттаду дехкараш — цхьаккха а технически брак йоацаш, арахецача продукце дикал лакха хила езарца дувзаденна да.

Цу тайпара продукци арахецара еррига техника а оборудовани а меттел болхлой а, инженерно-технически болхлой а кийчбе дехкарийла бар завода кулгалхой, партбюро.

Цхьабакъда, еррига цехаш а технически тIахьожама отдел а, бакъдар аьлча, завода кулгалхой шюаш а кийча хиланзар Госприемка хьалашка болх бара.

Цар доагIача бесса кхетаданзар продукце дикал лакха хилийтара эша хьалаш мишта хила деза.

ЛоархIаме дар ерригача цепаштеи технически тIахьожама отделан кердача хьалашка эша нормативно-технически документаци ханнахьа а, нийса хургдолаш а Iалашдар, пайдана йоаца станокаши, кхыйола оборудованин сихха хувцар, эшаш йолча бийдалца цехаш Iалашъяр.

Шу дола а денна, завода дукхагIйола продукци комиссе чакх ца ялийтача гучадаьлар керттерча технолога, коммуниста А. Оздоева кулгал а деш, кийчдаь нормативно-технически документаци, стендаш, заводе хьаяь а Iалашъяь а контрольно-измерительни прибораш, мерителаш, кхыяраш кердача хьалашка пайдана йоацилга.

Цулухьа, беррига из болх юха бе бийзар. Цу тайпара кохачамбоацараш хIанз а долаш да. Масала, инструментални цехе тоъаш дац тайп-тайпарча маркех дола инструментални болат, хийцца кхетаде йиш йолаш а, шаьрра Iодешалуш а хилац технически документаци, хиланза даргдоацаш да мастерий, бригадирий, юкъерча звенона чубоагIача кхыча специалистий технически дешар а...

Уж кхоачамбоацараш дIадаха хIанзарчоа каялац технологически отдела, керттерча инженера.

Шу доладелча денз дукха дIабийннаб механически цехера зубофрезерни станокаш а автоматаш а балха кийчъеш бола наладчикаш. Цхьабакъда, вIашtIехьдаьккхадац царна метта ханнахьа кхыбараш кийчбелга.

ХIанз а тоъаш бац наладчикаш.

Болхлой къахьегама дисциплина лоха хилар, технологи телхаяр, кхоачамбоацараш дIа ца дахар бахьан долаш хийцаб механически цеха начальник М. Хутиев, цун заместитель Ю. Местоев, бехк баьб керттерча технолога А. Оздоевна, производства начальника Б. Бековна, кхыбараша. Цхьабакъда, хиннар хинначул тIехьагIа бехктокхам барах завода а коллектива а хинна морально-материални докхха зе меттаоттац. Ханнахьа йоаккхо е езар завода администраце кхоачамбоацараш дIадахара.

Ишшта хьовзам хилар завода кхыча предприятешкара хьаухача продукцена тохкам бара тIахьожам лоаттабеш йолча служба а ший декхараш дизза кхоачаш ца дарах. Из бахьан долаш, кхыча заводаша хьархахьийта электросверлилкашта эша двигателаш, патронаш, подшипникаш, кхыяраш а, ахаш хIана яц, аьнна, цхьацца кхоачамбоацараш долаш хьа а ийяьй, уж хьархахьийтача предприятешта юха дIа а кхахьийтай мегаш ца хиларах. Масала, укх шера шин бетта духхьал Резекненски «Электроинструмент» завода юхабахьийтаб 12 взар совгIча электросверлилкашта лаьрхIа байта хинна двигателаш.

Юкъарча гIулакха, завода балха сагота болаш, шюай моттиган лораеш, бехктохкама кIалъотташ хила веза хIара болхло, специалист, коммунист, культалхо. Цхьаккха хила йиш ца мичча бесса ди чакхдаьлча сагота воацаш, ший декхараш кхычарна тIатетташ. Хьинаре болх бар, технически кердадар — пайда баргбар Iомадар, кхетам лакхбар, ханаца гIабахар — массанена а эш. Цу хьакъехьа болхлой накъабаха дехкарийла ба инженерно-технически болхлой, коммуни-

ни организаце дехкарехи», — яха, лоархIаме дош 12 мае мара дийцадац, аьлча, ХIаьта цехови парторганизацешка из дувца дага а дехадац.

Кхаь-биъ бетта цкъа мара паотсобрани хилац цехови парторганизацешка. Дух-хьал яьй алийтара духьа ю уж. Собране берriга чулоацам каьхата шин листа тIа хош, хIаьта собране къамаьлаш дераш цхьа-шиъ, дукхагIа хилча а кхоъ саг мара хилац. Цхьан собране отчет йийхаяц цхьанна а цеха начальникагара, кхыча специалисташкара, мугIареррча коммунисташкара.

ДижагIйола цехови парторгнизаце секретарь лозрхIаш я балха хьалхле лелаеш йола Могушкова Iайшет. ХIаьта, цо кулгалдеча цехови парторганизаце а отчетни юкъа кхоъ мара собрани хиннаяц.

200 саг ва Iайшета болх беча механически цехе. ЙоккхагIчарех я цех. Цудухьа дукха а лоархIаме а я цеха проблемаш. Царех лоархIамегIа яраш — продукци дикал лакхъелга, производственни планаш кхоачашъелга, болхлошта нийса кхетам балар, цар хьинар лакхдар, лоIам чIоагIбар, организационно-политически болх бар. ХIаьта цу тайпара бизза болх бац цехашка. ХIана аьлча, парторганизаце секретараша шоаша а доггIача тайпара дика хац мехка дIайолаеннача перестройка кердачох лаьца. Хьадехац дар коммунисташкара партийни болх лерттIа белга.

Юкъара болх бизза ца бу коммунисташ бехктокхаме озаш практика хиннаяц партбюро секретарь хиннача Б. Торнева, партбюро секретара болх дIахьош хиннача, секретара заместитель волча М.Г. Гиреева а. Ишшта увттадаьлаш коммунисташа уставной денхарех отчеташ яра дош а.

Ледарло ю заводе социалистически яхь йоаржаеча а. Госприемка хьалашка болх бара эша таронаш ца хиларо, кхыметтел производственни планаш а кхоачаш ца ярал совгIа цехашта, участкашта, бригадашта, ишшта сменашта а юкъе къахьегама овсарле бокъонца лакхъергйолча тайпара социалистически яхь йоаржае вIашtIехьдалийтац.

А. ПЛИЕВ,
тха спецкор.

ХИЙ ПАЙДА БОАЦАШ ДIАУХ

ПланагIа доагIачох ах мара хий хьахецанзар соахка республикана. Цудухьа эшшача ханеи тоъали из юртбоахама культурашта тоха йиш йоацаш бисар кхаш леладераш, йокъал эттача хана. Цудухьа во хьийкъар хьажкIаш, цхьацца дола баьцадаараш, доакъара культураш. Уж кхеяра планаш кхоачашъе карагIдаланзар республика нонагIа долча боахамий.

Кхыча тайпара да гIулакхаш укх шера. ХIанз тоъал хий доагIа каналашка. Цхьабакъда, Грозненски района Ленина цIерагIча колхозе санна мара боахамашка цох пайда ца эце, соахкара сурт юха а отта мег.

Шоллагlча бригаде ялата дIайийнача гибридни хьажкIашта тIахецаш хий дуллилга тIадиллад кагийча наха Умаров Салавдена, цун вешийна Руслана, кхычарна. Тхо цига даьхкача хана кхыйола культураш дIайийнача кхашка даьхача хьоарсамашка шортта хий доагIар. Цхьабакъда, хьажкIий кхайна йинстете гIолла хьадоагIар декъа латтар. Цунна бехке ба колхоза керттера гидротехник Байсаев Сайпи, бригада гидротехник Арцуев Мухьмад. ДогIан хьисапе хий детташ йола ДДА-100 марках агрегат болх бе йолаелча, хьажкий кхайна хьатIадоагIар хьоарсам дIакъовла дезаш хул. Массанахьа цхьатарра хий хьатIадоагIаргдолаш гIулакх даь даларе хургдацар из иштта.

ХьажкIаш дIайийнача кхайна нийса планировка яь йоацандаь, хий ахангахьа мара кхачац, хий дIакхаьчача моттиге хьажкIаш дика я, дIахо — эсала.

Цул совгIа, кхай юкъе кхачалца дIадаха хий, дIахо даха низ а боацаш, хIаьта наькъий йистошка гIолла пайда боацаш дIаух. Цигара лаьтта хотта а хинна латт. Лоацца аьлча, хьажкIашта хий дуллилга моттийта деш хIама да.

Шоашта хьатIадоагIача хих мел пайда эц оаш, хаьттача, йоагIача нормах аьнна жоп делар Байсаев Сайпе. Бакълув из. Да а да из иштта. ХIаьта а цхьа хIама да белгалдакхха доагIаш.

Алханчуртски канал чакхдоаллача я из колхоз. Цул хьалха ухкача боахамаша пайда ца эцаш диса хий цунга кхоач. ХIанз къаьстта а дукха да из. Цудухьа бIаьстн планагIа а боарамагIа а хий ца дуллаш диса кхаш, цунца кхы тIа а Iобаде йиш йолаш да. Цхьабакъда, цу таровах пайда эцац цига Тхо цу боахаме хиннача дийнахьа, цхьайтта сахьат доалаш ДДА-100 марках низ болча пхе агрегатах болх беш шиъ мара яцар. ДогIан хьисапе хий деттача агрегатех бизза пайда эцацар кхыча бригадашка а. Цул совгIа, хий дийнахьа мара цхьа тIадам хий кхаьчадац «Солнечный» совхозе хьажкIаш, генараш дIадийнача кхашка. ДогIан хьисапе хий деттача барайтта агрегатах болх беш бархI мара яц.

Бийсан хий тохилга вIаштIехьдаккхарах уйла еш яц цу районе. ХIаьта хий дилара толашагIа йола ханаш туллийташ латт. Из бахьан долаш юртбоахама культурай дукха хьувкъам бусаргба чу ца эцаш.

Н. ИБРАГИМОВ,
НГIАССР Минводхоза хих пайда эцара отдела начальник.

Р. АГАЕВ,
хий боарамагIа дIадекъара среднетерски инспекце инспектор.

М. ХАМАТХАНОВ,
тха спец. корр.

РЕЙД

Кхыча тайпара сурт дар цу боахама лоалаха уллача Грозненски района «Советская Россия» яхача колхозе тхона бIаргадайнар. ИоагIа йоакхо ю боахаме юртбоахама культурашта хий диллара.

Колхоза правлене тхо даьхкача хана делкъа ха яр. Цун председатель Ахмадов Сапар Ахмедович ший кабинете вар. Ше дувцачох тхо дукха тешаш доацилга гуш волча цо, цу сахьате рацеца хьайийхар еррига а бригаташ. Къахьегама ЦIеча Байракха орден лелаеча Анзоров Мувсас кулгалдеча пхелагIча бригадера хоам бир, ДДА-100 марках йола цхьа агрегат ткъам а кагбенна дукха ха йоццаш ехалга.

Из хьахоззаше рацеца инженерни служба хьаех Сапар Ахмедовича. Цигара хоам бу агрегат тоае «техпомощь» яхийтай аьнна.

Ахмадовца цхьана пхелагIча бригаде долх тхо. Цхьан гувна тIа машина хьатIайоалаше баргаяйра еха латта агрегат. Массехх саг воаллар из тоаеш. Уллув «техпомощь» латтар.

Из йоацар вож йиъ агрегат тIатеIIа болх беш яр. Бригада стане коравир тхона Анзоров Мувса.

—Хохашш саьмарсаькхашш кхебеш я тха бригада — аьлар цо.

—ХIаьта цу культурашта хий мел чIоагIа деза дувца дезаш а дац. Цудухьа делкъ нийга хIама яа мара тIера ца боалаш бийса юкъекхаччалца къахьег догIан хьисапе хий деттача агрегаташ тIа болх бечар. Бригадо хьалкхебьча хьувкъамах тийша да цар ийду ахча а. Из доацаш бийсан болх барах алапена 60 процент кхы тIатох. ХIаьта шу чакхдоалаш хIаранена шишша тонн йол, педагогически училища, укх тIехьарча шерашка цига хьалдаь ийсазза вIаштIардаь коммунални цIенош, кхыдараш. Балхара мукъаболча укх дIайхача деношка цига Iалаьмате дукха хьаух мороженни яа, хий, сокаш мала безам бола нах, къаьстта морожени яа безам бола бераш. Бакъда, павильон болх беш яц... Цун хьалхашкахьарча оагIон тIа доккхийча алапашца яздаь да шоаттен кIирандин салоIа ди да продавеца, аьнна. Бокхха чIега а теха дIакъайла латт цун наIараш. Цхьабакъда, бIайха хьежача малхо витрина тIа шин дийнахьа лаьтта сокаш мистью, хий телхаду. Долче, цунах хIинна зе-м продавеца шийна качдода, тIакха наьха, къаьстта берий дохадаь дог хьан юхаметтаоттадерга да?

Цу хаттара жоп дала а, городерча из санна йолча павильонаша санна ц и г а болх бергболаш гIулакх вIаштIехьдаккха а мег вайна хIанзчул тIехьагIа «Продтовары-2» обьединене культалхоша. Цунга сатувсаш ба укхаза баха азараш бола нахи цунна гонахьарча учрежденей болхлойи.

Б. КОСТОЕВ.

ВОШАЛ ТЕССА ГОРОДАШ ВОЛГОГРАДЕРА ХИРОСИМА ДЕНОШ

Машар лорабара духьа вошал тессача городий доттагIал — цу девизагIа чакхдаьхар турпал-городе Волгограде дерригача дунен цIи хеза йола уж городаш гаргало хинна 15 шу дизара хетадаь Хиросима Денош.

Волгограда хьаьшаша додача хи тIарча вокзала комплекса выставочни зале Хиросима вахарах, Iилмана, культурана карагIдаьнначох дувцаш йола выставка хьайийлаяр. Ужказа хьажа баьхначча дуккхачарна икебани къаьнара искусство яйзар, чайни церемоне дакъа лаьцар, цар шоай мара доацача халхарашка хьежар.

Хиросима Денойа волгограднашта Японе традицеш, культура, экономически карагIдаьннараш кIоаргагIа довза таро елар. Машар лорабара областной комитета активисташца, горожанашца хиннача дуккхача вIашагIкхетараша хьахьекхар Волгограден Хиросимен баха наха дуккха нах боабеча массе а тайпара гергзашта духьала хьаддан хьннареи къовсам лоаттабара тIехьа болга.

СУРТА ТIА: Мамаева гувна тIа.

Э. КОТЛЯКОВА сурт.
ТАСС фотохроника.

Эггара эшача хана...

ТIехдаькхха малараш меларцен аклоголизмацеи къовсам лоаттабе доладелча денз Нохч-ГалгIайчен столице город Грозне массе а миIинге хьайийллай хий, сокаш, мороженни йохка павильонаш. Iуйрийна хьайийллача денз сайрийна боад къовлабаллалца болх беш я уж. Цу дика дIадоладаьча гIулакхага бьинна городе баха нах шоай дезалца, къаьстта кагий нахи мехкарийн шоай новкъосташца, дукха хул цу павильонашка культурно салоIаш. Къаьстта дукха нах хул цу павильонашка шоаш балхара мукъаболча шоатт дийнахьеи кIирандийнахьеи.

Цхьабакъда, ишшта дика дIадоладаь гIулакх лерттIа чакх ца доалийташ бола нах а нийслу. Духхьал цар бехкагIа ваха чIоагIа бохам боалаш а моттигаш нийслу, къаьстта хIанз латтараш санна дIайха денош латтача хана. Хьаэцаргья вай № 2 йолча «Продтовары» яхача объединене № 134 тикана чуйоагIа 152 павильон. Цунна гонахьа я дукха кхачан, кога гIирса, бьцадаараши сомн, промышленни товараш дохкаш йола тикаш, гIадж кхоссал мара гаьна йоацаш я

ЛОРАДЕ БЕРАШ А ЦIА А

Июнь бетта кхалнаьха Москве Дерригдунен конгресс хургья. Ер, дунен деррига патриотически, прогрессивни, демократически низаш адамлен кхоане кIалхаръякхара, ядерни тIом ца хилийтара вIашагIтоха деза ха я.

1986 шера декабре хиннача индийски кхалнаьха къаман федераце конгрессара шеяйтача послане тIа Инде премьер-министра Раджив Ганде белгалдаькхар, дегIаахара кхалсага хьал а лоархIам а хувца эшаш хилар. Цо яздора, вай историе цIнхеза кхалнах ба, хIаьта уж тахан легенедарни хинна дIаэттаб. Тхоаш къаман хиларах тарра теш тхо массанена цхьатарра бокъонаши таронаши хургхиларах. Кхалнаха йола уж бокъонаш дегIакхувлара эргайъха тоаярен шеръярен процесс чIоагIъе езаш да вай.

Цу дешаша къаьята хьахьокх общества къьнарча феодальни концепцешта дихьалеп, эксплуатацеиеи харцоннеи моттиг йоацача кердача социальни порядкана тIехьеи къовсам лоаттабе эшалга. Из деррига а кхалнаха бокъонца эмансипаци яра эш. ТIехьарча шерашка дерригача дунен кхалнаха, хIаьта къаьстта советски, индийски кхалнаха цу процесса на доккха дакъа юкъедихьад.

Бера Шу дездар, из дара бола общественни бокхха безам, хIаьта иштта кхалсага Итт шере — цу дерригне дикка хийцар кхалсага, хьали лоархIами. МаIача наьхеи кхалнаьхеи цхьатарра бокъо хиларга кхьачад вай, нагахьа санна практике из кхоачаш ца йой а, бакъда теоретически из хилар массане а бакъдаьд.

Адамлен деятельноста моллагIча сфере кхалнах маIача наха нийсса а, хIаьта цхьайолча хана дикагIа а воархIабу.

Кхалнаьха организацей машара тIехьарча къовсаме бокхха лоархIам ба. ЦIи хезача индийски яздархочун, поэта Рабиндраната Тагора дешаша тахан ший бокъонца дола маIан тIанйцад. Цо яздаьд, кхалсаг — маIача сагаца къувсар яц,хIаьта из я цун гIонча. Из къьнарча IаьдалагIа деке а, цхьабакъда хано а опыто из бакъхилар чIоагIдир. ГIад а вуг тешам а боллийт дерригача дунен кхалнах ядерни кхерама духьаларча къовсаме цхьана вIашагIкхеташ латташ хиларо. Царна шоаш лорабарал совгIа, дерригача адамленна хьалхашка бехктокхаме а хет. Дуне хьакхеллача денз кхалсага декхар — бера вахар далар, ишшта ший бераш а цIа а лорадар.

Цхьабакъда машар лорабар — атта декхар дац. Хьалха хьоахаяьча индийски кхалнаьха къаман федераце конгрессе белгалма дакккара. США глобальни агрессивни политика хьалха вIалла па тийсача тайпара дуне ядерни хIалакъдара кхерам тIатувс. Дуне ядерни гераях мукъадоаккхача гIулакхе керттера новкъавле еш я президента Рейгана СОИ проблемаех йола «чIоагIа я» оала позиц.

ССОД президиума председателя, дунен тIа эттара хьалхарча кхалсага - космонавта Терешкова Валентина, конгрессага яйтача послане тIа йоахар, берригача цIенача дагарча наьха тешами де гIертараши тIемаш доацача дунен вахарца дувзаленна да. Из къьнга гуш дар Советски кулгалхочо Горбачев Михаилен Инде премьер-министра Раджив Гандеи кIалха кулгаш яздаьча Делийски декларацеа тIа. Ядерни герзах мукъаолча дунен машара идеяши принципаши вахаре кхоачашъяро адамаш тIаэттача ядерни катастрофа кIалхара дахара новкъостал дергIа.

Шейла ШАРМА,
индийски журналистка.

(АПН).

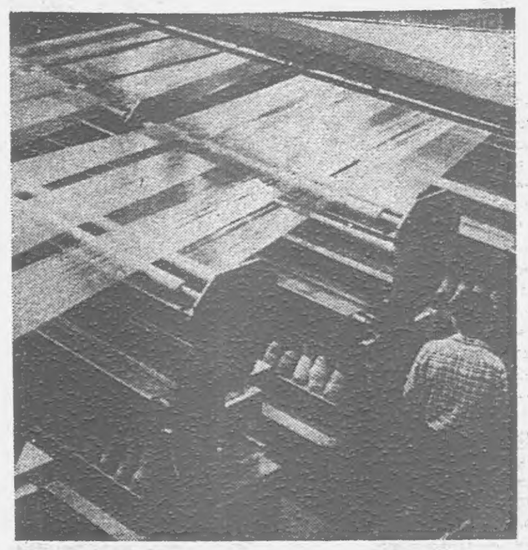

ВЕНГРИ. Наькъаш дехкача дIадохийтаргдола 16,5 миллион квадратни метр гаргга кIада шера арахецаргда Линанвароштерча Тисайски химически комбинате йиллача фабрико. Сурт даьккхад цхьан цехе оборудование болх йиштта бу хьожача хана. Цу предприяте хьаяьча продукцех диккха дакъа Советски Союзе дайтаргда.

ТАСС фотохроника.

«Кортамукъача СибарегIенна» лаьрхIа хинна банкноташ

Парижски Индокитайски банка архивашка гучадаьнна 1919 шера кепатеха довзаш доаца сомий маьха банкноташ.

Калифорнена лаьрхIа долларашш кепадетта йолаеннай советски банк, аьнна дIалоархIаргда вай. Американски а доацаш, «Кортамукъача Калифорнена» лаьрхIа дола керда советски долларашш. Е ард вай, «Кортамукъача Корсикана» лаьрхIа дола франкаш, «Кортамукъача Уэльса» лаьрхIа йола фунташ, «Мукъача города Гамбурга» лаьрхIа йола маркаш.

Цу тайпара проекташ яц е хинна а яц Москве, политически хIалак хилара, тIем тIа эшара е финансови банкротства хьалага а кхоачаш, уж е вож механаша халонаш ловча хана а. ХIаьта вай мехка лаьрхIа дола кхыча паччахьалкхений сомаш-м арахийца хиннад цхьацца-на. Советски территореи даькъа фашисташа оккупаши яьча хана арахийца а ца Iеш.

Франце вовзаш волча нумизмата Морис Музинске дийдар сона духха ха йоацпаш парижски Индокитайски банка архивашка ше гучадаьккхача тамашийнача хIамах. Ахчан знакий исторех дувца керда книжка кийчдеш цунна гучадаьннад цхьанна сага довзаш доапа валюта — шин метталара дола франко - эрсий сомаш. 5, 25, 100 а 500 а сома маьха дола банкноташ. Фригийски колпак тIатулла кхалсаги «Индокитайски банк» яха къаьята гуш дола французски йоазувн эрсий метталара числительнешца вIашъюххе латтар парна тIа. Цар мора бос кIезиг-дукха сийрдабоакхх дукха бесаш долча сурташа. Билета дIоаххала яздаь да «образец» яха дош.

Сен образец? Октябрьски революци хинначул тIехьагIа эхь ца хетарга диллача советски гIулакхашта юкъегIеттара шийл кхы тамашийнагIа йоапача проекта образец я из. Большевикий толамашта юкъегIерталга юхатехачул тIехьагIа СССР-е гоаждански тIоч геттара инбеннача хана «Мукъаяькхкхача» СибарегIенна лаьрхIа кепадийтта дар из ахча. Архиваша тешал ма дарра, из ахча арахецара решени банко тIанйцар 1918 шера декабре.

Цу хана мехка территоре тIа дIа-хьа даржаш латтар цIебараштеи кIайбараштеи юкъера тIемаш. Царна юкъе дакъа лоацаш хургда 14 паччахьалкхений эскараш, цу даькъе Англе, Франце, Германе, Польша, США, Японе дараш а долаш. Гучачхьа а хьинаре а гIо деш хургда уж контрреволюционерий эскарашта. Сибарегlа шюай кот-гIортолга ю цар «верховни правителах» Колчаках. Цунца «болх беш» я французски тIема мисси. Шин шу даьнна а далалехьа. 1920 шера, мемуарий хьисапе Париже кепатохаргдолча ший дневника тIа миссе членна майора Лазес язду большевикашца латача хана духхьал герзапа гIо дарах дийпа доалаш дацар дош, яхаш.

Сибарегlа британски бизнесменашта кIийле кийчъеш йола шоай торгово-промышлении бюрош толаме вIаштIехьйоахача англичанех хьага хьагаш, Парижо мелал ювлийт яхаш летк майор. «Мукъаяькхкхача Россе» коммерсанташ, инженераш, фондаш хьежаяр дех цо ший Iаьдалашкара. Сихха из ца дой, Францел хьалхабоврга «Хьалхалаттарех» — банкирех ког - гIортолга ю майора. Халла Советашкара хьадаькхкхар иностранцашта йохка кийча волча Колчака къоабал а деш, эрсий СибарегIенна лаьрхIа керда валюта арахецара проект оттаьяр духхьал французски мисси яр. Эрсий? Е банкирийн министерски деятелийн планашка СибарегIенна хьожаяь кхел кхы тайпа хиннайхьогI?

ТIема миссеси французски Индокитайски банка владивостокски отделенеи кийчъю идея, айхха хьаллоац из парижски банковски конторо, Франце финансай министра къоабалъю. 1919 шера январь. Кхыча суверенни мехка чурча гIулакхашта эхь а ца хеташ экономически юкъегIертар магоду. «Американ банкнот компани» яхача Нью-Йоркски банкага заказ кхоач 6,5 миллион 5 сома банкноташ, 1,6 миллион — 25 сома, миллион гаргга — 100 а 500 а сома банкноташ кийчдаре. Франце ахчанца дувз хургдола ахча: сома мах 0,6 франк бу.

1919 шера августе «Американ банкнот компани» директора де Нефлиза Индокитайски банкерча коллегашка чIоагIъе аьнна дIалу образецаш. Ша тIа дьаннад гIулакх. Бакъда, цхьоалагIча ноябре французски столице дIаххоач телеграфни хоам: большевистски эскараша дIалъладай Омск, КIайбараш дIахо а тIехьашкахьа боврггболга, кхыча мехкашкара тIема советникаш, шоашта пайда барах хьогаш хинна инженераши торговцаши ударгболга, СибарегIа пайда эцаш хиннача кхыча мехкий валюта курс йожаргхилар хьахьокхаш дар хьал.

ТIема интервенци СибарегIа тIагIорташ укхар лаьгIалу—Малхбузен Европа штабашка кхыйола варианташ ювц. Индокитайски банко дIайолаяьча афера маIан дов. 1919 шера ноябре финансай министра указанегIа тIехьатотт из. Бакъда, дог доахилга тIакхха а дIадаланза да. ХIаьта ший аргIага хьежаш ухк 285,5 сома маьха йола хоза кийчъяь яда банкноташ. ХIаьта 1920 шера мае мара Париже соцам бац, меттаза дале а сага эшаш доаца подрывни проекта тешалаш дIадаха: франко - эрсий банкноташ зIамига юхкалгаш а еш, эттIадий дIадоах.

Къайлаяха юс операци. ХIаьта 80 шераш юкъеденнача хана архивашта тIавитача любителя — нумизмата дага а доацаш йовз 1918—1919 шерашка е лерхIаш хинна из антисоветски акци. Минча тайпара — шоай а наьха а кулгашца — къона Советски Республика хIалакье гIертарах дувцилга дезац Малхбузене. ХIанз а, ворхI итт шу дьанначул тIехьагIа, цох хьоадеш дар а тIехь къайладахьа гIерт цига. Миштта вIашкадоагIаш хургда из, кортамукъален къаман автономи «лораераш», демократенеи нийсхоннеи «тIехьа бараш» яхаш къамаьлаш дари граждански тIема юкъегIертар, Индокитайски банка сомаш, большевикехи эрсехи «мукъаякхха СибарегIе» яхари.

Бакъда, буржуазни историографе искусственни «кIайча Iатташта» юкъе гIолла наг-наггахьа хьагучадувл реальни событеех дола бакъдар. Хьаьта цуморча моттиге подпольни банкноташ тIарча фригийски колпака низ дIакхачац истори харцдаккха а е хозде а.

Александр ИГНАТОВ,
АПН политически обозреватель.

Из массанена эш

Иштта лоархI Тбилиси — Марнеули шоссе тIа Грузе столицана гаьна йоаццаш йолча «Телети» яхача общественни кхачан кооперативни предприяте хIама даа чуухача дукхачар. Кооператораша чубаьхкачарна хьалхашка дахь шеррача ассортиментах дола дIайха даар, кондитерски изделеш.

Укхазад къаьстта чаме а хеташ дIанйду къаман кухнера даар: хингалаш, люля-кебаб, шашлык, лобио. «Телети» хьайиллача хьалхарча деношка денз укхаза хьоалчагIаш ду, юбиляраш безбу, торжественни банкеташ, иштта кхыйола мероприяташ чакхйоах. Из предприяти доалахьа йолча «Грузпотребсоюзо» кIезига боаца пайда ийбаьб. «Телете» шиг подсобни боахам хьабир. Кооператораш дулха кхаба лаьрхIа хьайбаш ийцар, хьакхарч йолайир. Уж дорстадеча кхачан отходех пайда ийбора. 1987 шера денз «Грузпотребсоюза» подсобни боахама 167 азар сом хьакъоастадир, 120 бежана лаьрхIа ферма, 110 керта лаьрхIа хьакхарч чулоатаю моттиг, инкубатор хьайир: «Грузпотребсоюза» экспериментални предприяте базе укх шера январь бетта денз, республике этгара хьалха ше-шийна финансировани яра, шийх дIадахар ше юхаметтаоттадара кIийлен тIа ший лоламагIа йола общественни даара кооперативе хьайиллар.

— Цо таро елар, — йоах «Телети» яхача кооператива председателя Г. Нацваладзе, — цхьаккха новкъарле а йоацаш договорни маьхах рынкашкара а юрташка бахача нахагара а продукци хьанйе. Хьайиллаш колбасни кондитерскии цехаш, хьалъеш я 65 тонна лаьрхIа йола холодильник.

Кооператива членаша дика болх бу, цунга хьежжа лакха алапеш а нйду. Царна луш дола алапи пар хьадаькхха чу тIара лу. Цар юкъера лаьрхIача эца алапи — 220 сом, хIаьта колбасни, кондитерски цехий, хьайбаш леладеча фермай болхлоша — 300 — 350 сом эц. Кооператива балансе я 1,7 миллион сома маьха керттера средташ, пхи автомашина, автомагазин, фургон.

СУРТА тIа: кондитера Матевосян Григоре хьоалчагIа лаьрхIа торт кийчьяьй.

А. РУХАДЗЕ,
Г. КИКВАДЗЕ сурт.
ТАСС фотохроника.

Оперетта, оперетта

Укх деношка, театрально-концертни зале торжественно хьайиллар Ш. Курбанова цIерагIча Азербайджански паччахьалкхен музыкални комеде театра гастролеш.

ДIайха моаршал хьаттар вежарашха йолча республика викалашка НГIАССР культура министра заместителя А. Г. Митрофанова. Цо белгалдьккхар театра труппа Нохч-ГIалгIай столице духхьашха енайоацилга. Дика йовз цун артистий говзал грозненцашта. ХIаьта а дог дика хинна тIанйцар цар керда гастролеш хургья яха хоам.

— Атта дац наьха дегашка бода никъ лаха, — аьлар Бакински театра директора Б. Касимова, — цудухьа берриг низ тIабахийта кийчо яьй оаха грозненцашца долча вIашагIкхетарашта. Артисташа гойтаргья шоай дикагIйола оперетташ, музыкални комедеш. Цига хургья классика, вай ханара спектаклаш.

Цул тIехьагIа дIайолаелар У. Гаджибекова боккхача безамца зрителаша тIанйца «Аршин мал алан» яха оперетта.

М. ЭРЗИЕВ.

СПОРТ

ТОЛАМ БАЬККХАР

АргIанарча туре Белгородерча «Салютаца» лайзар «Терек». ВIашагIкхетар вай мехкахой аьттув болаш дIадоладелар, кхоалагIча минуте фусамдаьй наIарашка бургац чутехар О. Гладке. Дукха ха ялале счет 1:1 хилар.

ШоллагIча тайме дикагIа ловза баьлар грозненцаш. Юха а белгалвьалар О. Гладкий. Цо кхы цхьаькха а бургац чутехар белгородций наIарашка.

Ловзар счет 2:1 йолаш вай мехкахой котбоалаш чакхдаьлар.

* * *

РСФСР физкультура производственни коллективашта юкъера футболах йола яхьаш дIахойолх. Самардийнахьа вай республика соахкара чемпион «Динамо» Калмыкски АССР-е йолча Каспийский яхача городерча командаца лайзар. Счет 4:0 йола вай футболисташ котбаьлар.

* * *

ЮкъегIертай футболах йола Нохч-ГIалгIайчен чемпионат. АргIанарча туре «Строителю» счет 8:1 йолаш эшайир «Нефтехимик». Кхыдола ловзараш иштта чакхдаьлар: «Колос» — ЧИТО — 3:0; «Нефтяник» — «Даймохк» — 3:1; «Спартак» — «Локомотив» — 2:2, «Машиностроитель» — «Урожай» — 6:0, «Вайнах» — «Темп» — 2:0.

* * *

Краснодарски крае чакхъяьлар Ерригсоюзни футбольни турнир. Цига дакъа лоацаш яр «Днепр», «Кубань», «Терек», кхыйола коллективаш.

Шоай подгруппе вай мехкахой... шоллагIа моттиг яькхар.

А. ИЗМАЙЛОВ.

КЕРДА ЧЕМПИОН

Чакхъяьннай Нохч-ГIалгIайчен столица маIача наха юкъера шахматех йола чемпионат. Хьалхара моттиг а чемпиона цIи а яьккхар спорта мастерагIа кандидата Мостовой Василе. Из ворхIагIа котваьлар, кхозза цхьаккха кот ца воалаш лайзар, цкъа ийшар. ШоллагIча моттиге ва Н. Мелькумянц. КхоалагIен йиъларгIен моттигаш йийкъар А. Комаровен П. Гороховен.

Шоашта могачул эсалагIа лайзар В. Джанаралиев, И. Шерипов.

А. ХАРСИЕВ.

Редактор
О. Б. ГАДАБОРШЕВ.

Деша дIаийбу

Академика М. Д. Миллионщикова цIерагIча Къахьегама ЦIеча Байракха орден делаеча Грозненски мехкдаьтта института 1987 — 1988 дешара шера дийнахьарча факультеташа студенташ дIачуэц ух специальностех деша:

(скобкашка специальностей номераш).

— Геологин мехкдаьттен гази йоалла моттигаш хьалохилген (0103).

Пайданеча оахкалий моттигаш лахареи тахкарен геофизически методаш (0105).

— Гидрогеологин инженерни геологин (0107);

— Мехкдаьттен гази йоалла моттигаш караерзаяра технологин комплексни механизации (0205);

— Мехкдаьттан газеи скважинашта бурув тохар (0211);

— Мехкдаьттаи газеи промыслай машинаши оборудовании (0508);

— Химически производства машинаши аппараташи (0516);

— Лоаман (шахтайи карьерийи) балхашта электрификации автоматизации яр (0634);

— Химико-технологически процессашта автоматизации комплексни механизации яр (0639);

— Мехкдаьттен гази чакхдаккхара химически технологи (0801);

— Кертерча органически а мехкдаьтта химически а синтеза технологи (0807);

— Промышленнии гражданскии гIирсаш хьалдар (1202);

— ГIишлон изделеши конструкцеши хьаяр (1207);

— Теплогазоснабжении вентиляции (1208);

— Прикладной геодези (1301);

Дийнахьарчафакультеташкаерригачаспециальностех дIачуэц йистеьаьнна юкъера образовани йолаш 35 шу кхаччалца ха йола нах.

Дешара ха — 4 шуи 10 бутти.

Юкъера лаьрхIа дешара заведенешца профессионально-технически училищаши йистеьаьхараш дийнахьарча факультеташка дIаэц, техникум яькхарий — кхо шуи, училище дийшарий ши шуи балха стаж хуле. Из стаж эшац дешара заведенеш тIехдика чакхъяькхарашгеи педсоветаша дийнахьарча форме деша отта рекомендаци еннарашгеи.

Дийнахьарча факультеташка заявленеш дIаэц 1 июле денз 5 августе кхаччалца.

ДIаоттара экзаменаш 6 августе денз 20 августе кхаччалца.

Ерригача специальностех Грозненски мехкдаьтта института оттараша 0801, 0807 дIаяьлча, экзаменаш дIалу математика (яздеш), физика (яздеш), эрсий меттан литератураи (сочинени).

0801, 0807 специальностех деша оттараша экзаменаш дIалу математика (яздеш), хими (дагахьа), эрсий меттахи литературахи (сочинени).

Юкъера школа йистейоаккхаш дошо (дото) медаль яькхIараш, юкъера специальни дешара заведени а юкъера профессионально-технически училища а чакхйоаккхаш тIехдика диплом даькхIараш 0205, 0211, 0508, 1202, 1207 тIехдефицитни йолча специальностех деша отташ хилча экзаменех мукъа а баьха приемни комиссе хьалхе царца къамаьл дича цар гойтача хьокхамех дIаэц.

Юкъера школа йистейоаккхаш дошо (дото) медаль яькхIараша, юкъера специальни дешара заведени а юкъера профессионально-технически училища а чакхйоаккхаш тIехдика диплом даькхIараш хержача специальностех отташ — хими (дагахьа).

— кхыча специальностех отташ — математика (яздеш).

Цу дисциплинах оценка «пхиъ» йолаш экзамен дIаелча, дIахора экзаменаш дIа яла ца езаш мукъабоах уж, хIаьта «йиъ» е «кхоъ» яькхача юхейнса ши экзамен а дIаяла еза.

ТIехдика диплом а доаккхаш юкъерча дешара база тIа юкъера профессионально-технически училищаш чакхъяхараша цу порядкана юкъебоагIа караерзаяьча специальностех деша отташ бале.

Юкъерча дешарах долча документа тIа «удовлетворительно» яха оценка йоацаш болча ирадефицитни специальностех деша оттараш ши экзамен дIалу: эрсий меттахи литературахи (сочинени), математикаех (яздеш). Уж экзаменаш 8-нел кIезигагIа баллаш йоацаш дIаеннараш мукъабоал кхоалагIйола экзамен дIа яла ца езаш. Кхыча тайпара хилча кхоалагIйола экзамен дIалу: физика (яздеш). Иштта экзаменаш дIаялара порядок я 0634, 0639 специальностех деша оттача маIанаха (абитуриенташ математикан, эрсий меттан литературан экзаменаш дIалу), 0801 специальностех деша оттача маIанаха (абитуриенташ химех дагахьеи, эрсий меттахи литературахи яздеш экзаменаш дIалу) из дувзаденнад (1975 шера 26 мае арадаьннача № 524/64 йолча СССР Минвузен СССР Минздравеи приказагIа кхалнах медицински хьакъехьа цу балха тIа ца могабеш хиларца.

Юкъерча дешарах долча документа тIа «удовлетворительно» яха оценка йоацаш 0103, 0105, 0107, 0516, 0634, 0638, 1208, 1301 специальностех деша оттачар 9-нел кIезигагIа йоацаш баллаш йоахаш толаме ши экзамен — математикаех (яздеш), эрсий меттахи литературахи (сочинени), 0801, 0807 специальностех деша оттачар — химех дагахьеи, эрсий меттахи литературахи (сочинени) дIаеннараш кхоалагIа экзамен дIаяла ца езаш мукъабоал. Кхыча тайпара хилча кхоалагIа экзамен а дIалу.

ДIаоттара экзаменаш дIалучча кхыйола льготаш, хIаьта иштта конкурсах къоастабар, деша дIаэцар «1987 шера араяьннача СССР лакхехьарча дешара заведенешка дIаэцара бокъонашка» хьежжа хургья.

ДIаоттара экзаменашта тIабитача наха оттаяьча порядках балхара кхы тIа отпуск лу — 15 календарни ди (ВУЗе дIаводаш а юха цIавоагIаш а йола ха ца лоархIаш) алапи а ца луш.

Института адрес: 364902, г. Грозный, ГСП-2, Революце проспект-21, Грозненски мехкдаьтта институт, приемни комисси, телефон 2-16-15.

БЕШАМАШ ЛЕЛАЕЧАР ТЕРКАМГА!

№ 27 йолча «Беша лелаю нивентарь» яха центральни рынкерча тика чу удобренеши ядохимикаташ йохкаш йола отдел хьайиллаш.

Шиъ ханнахьа удобренеца подкормка яр — хьувкъам кхебеча лоархIаме да.

«Промтовары» объединени.

Тахан республике гIоллеи Грозненан хувцалуш морхаш а йолаш, йоачан а йоацаш, малхбузехьара секунда 3 — 8 метр сиха мух а болаш, фегара температура республике 26—31, Грозне 29 — 31 градус йIовхал а йолаш ха хила мег.

Кхоанеи ломмеи хувцалуш морхаш а йолаш, цхьацанахьа наг-нагахьа догIа а делха мег, бе-бе-на оагIонашкахьара секунде 3 — 7 метр сиха мух а болаш фегара температура бийсашка 17 — 22, деношка 27 — 32 градус йIовхал а йолаш ха латта тарлу.

МЕТЕОСТАНЦИ.

ТЕЛЕПРОГРАММА

23 ИЮНЬ

I ПРОГРАММА

7.00 — Iуйрийнара зарядка. Мультфильм. Ашараш.
7.30 — «Ха».
8.05 — Сийлахьча Октябра юбилейга. «В. И. Ленин. Вахара оагIонаш». Телевизионни дукха сереш йола фильм. «Вступая в двадцатый век. 1893 — 1900 гг. «Пробил час». I-гIа фильм.
9.10 — «Восхождение». Художественный фильм.
10.55, 16.00, 17.00, 19.30 — «Кердадараш».
16.15 — «Довзий хьона закон». Телевизионни журнал.
17.05 — «Малыш». Центральни паччахьалкхен оерни театра фильма-спектакла премьера. Автораш — А. В. Стругацкин. гIар.
18.45, 22.40 — «Тахан дунен тIа».
18.55 — КПСС ЦК Пленума макъадолхаш. «Iилмен вахари».
19.35 — «Хьай унахцIена хила оезам бале». Туризм. 6-гIа передача.
19.50 — Сийлахьча Октябра юбилейга. «В. И. Ленин. Вахара оагIонаш». Телевизионни дукха сереш йола фильм. «Вступая в двадцатый век. 1893 — 1900 гг». «Пробил час». 1-гIа фильм.
21.00 — «Ха».
21.40 — «Камера дунен чу хьеж».
22.55 — А. Вивальди. «Глория».

II ПРОГРАММА

8.00 — Iуйрийнара гимнастика.
8.20 — ДIалоях вокальни ансамбло — кижараша Кныши М. Карасенкоси.
8.40 — «Будильник».
9.10 — «Альфред Янушан». Телевизионни документальни фильм.
9.30 — «Каштымская горница». Челябинскера передача.
10.05 — Шахматни школа.
10.35 — Французски мотт. Iомабу I-гIа шу.
11.05 — «Утро вечера мудренее». Художественни фильм.
12.10 — «Сабарде, Iа». Мультипликационни фильм. 5, 6, 7-гIа выпускаш.
12.40 — «Михаил Шолохов». Документальни фильма премьера.
13.30 — «Бахьцара гIайре». Художественни фильм.
14.35 — Ашарий киоск.
15.05 — «Кердадараш».
17.00 — «Карюм сталн». Телефильм.
17.40 — «Срок давности». Художественни фильм.
19.10 — «Нохч-ГIалгIайчен дIа».
19.30 — «ДоттагIий иллеш».
20.00 — «Бийса даькъала хийла шун. бераш! «Эхо». Мультипликационни фильм.
21.00 — «Ха».
21.40 — «Звездочет». Телевизионни ихо сери йолча художественни фильма премьера. 1-гIа серн.
22.45 — Теннис. Уимблдонски турнир. Англера передача.
23.45 — «Кердадараш».

24 ИЮНЬ

I ПРОГРАММА

7.00 — Iуйрийнара зарядка. Мультфильм. Ашараш.
7.30 — «Ха».
8.05 — Сийлахьча Октябра 70 шу дузаш. «В. И. Ленин. Вахара оагIонаш». Телевизионни дукха сереш йола фильм. «Пройдя час». 1-гIа фильм.
10.10, 16.00, 17.35, 19.50 — «Кердадараш».
10.10 — «Автограф». Литературни викторина.
17.40 — «Iилманн къахьегамен бувзам». Телевизионни документальни фильмаш.
18.20 — Халхар ду Судхарам Радхкрупате (Индн).
18.45, 23.10 — «Тахан дунен тIа».
19.00 — «Каталон парад». Документальни фильм.
20.00 — Сийлахьча Октябра юбилейга. «В. И. Ленин. Вахара оагIонаш». Телевизионни дукха сереш йола фильм. «Вступая в двадцатый век. 1893 — 1900 гг.». «СибарегIен гаьна ниъ». 2-гIа фильм
21.00 — «Ха».
21.40 — «12-гIа этаж».
23.25 — «Братиславская лира» яхача конкурса доакъошхой концерт.

II ПРОГРАМА

8.00 — Iуйрийнара гимнастика.
8.20 — ДIалоях А. Мельникавас (чIонгарг).
8.50 — Документальни фильмаш.
9.10 — «Эрсий къамаьл».
9.50 — «Наьна школа».
10.20 — «Звездочет». Телевизионни художественни фильм. I-гIа серн.
11.25 — «Сабарде, Iа». Мультипликационни фильм. 8, 9, 10-гIа выпускаш.
11.55 — Фильм-концерт.
12.25 — Немций мотт. Iомабу 1-гIа шу.
12.55 — «Бессловесные друзья». Художественни фильм. «Бухарест» киностудии (Румыни).
14.15 — Историн оагIонаш. 1812 шерара Даьхен тIом.
14.45 — «Кердадараш».
16.40 — Концерт.
17.20 — Сийлахьча Октябра юбилейга. «Тхо Ленина низаца чIоагIа да». Краснодарски телевидене программа.
18.15 — «Лаьттан моана». Поэтах Х. М. Эдиловх телеочерк (нохчий меттала).
18.30 — «Га дIайогIа воккха саг». Телефильм.
18.50 — «Нохч-ГIалгIайчен дIа».
19.10 — У. Гаджибеков. «Аршин-Мал-Алан». Курбанова цIерагIча Азербайджанскин паччахьалкхен музыкални комедеатра музыкални спектакль.
21.00 — «Ха».
21.40 — «Звездочет». Телевизионни художественни фильма премьера. 2-гIа сери.
22.45 — «Кердадараш».
22.50 — Теннис. Уимблдонски турнир. Англера передача.

25 ИЮНЬ

I ПРОГРАММА

7.00 — Iуйранара зарядка. Мультфильм. Ашараш.
7.30 — «Ха».
8.05 — Сийлахьча Октябра 70 шу дузаш. «В. И. Ленин. Вахара оагIонаш». Телевизионни дукха сереш йола фильм. «Вступая в двадцатый век. 1893 — 1900 гг.». «СибарегIен гаьна ниъ». 2-гIа фильм.
9.05 — «Бахьцовгiай дуне».
10.05 — «Моаршал да хьога, музыка!».
10.35, 16.00, 17.00 — «Кердадараш».
16.10 — «Шо дех Свердловски оперни...».
17.05 — «...Яхайтта шу даьнне боккхагIен».
17.50 — «Эргалонаш: — опыти проблемаш». Телевизионни документальни фильмаш.
18.40 — «Са хьамсара даьхе». Фотоконкурс.
18.45, 23.00 — «Тахан дунен тIа».
18.55 — «Сашка». Моссовета цIерагIача паччахьалкхен академически театра фильм-спектакла премьера.
21.00 — «Ха».
21.40 — «Бека, пандар».

II ПРОГРАММА

8.00 — Iуйрийнара гимнастика.
8.20 — Фильм-концерт.
8.50 — «Хий а доагIаргда». Документальни фильма премьера.
9.20 — Концерт.
9.50 — «Вай беш».
10.20 — «Звездочет». Телевизионни художественни фильм. 2-гIа серн.
11.25 — «Сабарде, Iаl». Мультипликационни фильм. 11, 12, 13-гIа выпускаш.
11.55 — Испански мотт. Iомабу 2-гIа шу.
12.25 — «Гуйран бIайха малх». Субтитрашца художественни фильм.
13.45 — «Кердадараш».
17.20 — Документальни фильм.
17.40 — «Къахьегама ресурсех дикагIа пайда эцар» (нохчий меттала).
18.10 — «Саги роботи». Телефильм.
18.30 — «Госприемка: дикала урокаш» (гIалгIай меттала).
18.55 — Телефильм.
19.10 — «Нохч-ГIалгIайчен дIа».
19.30 — Документальни фильм.
20.20 — Спортивни вахар (нохчий меттала).
20.40 — Мультфильм.
20.50 — Киножурнал.
21.00 — «Ха».
21.40 — «Звездочет». Телевизионни художественни фильма премьера. 3-гIа серн.
22.45 — «Кердадараш».
22.50 — Теннис. Уимблдонски турнир. Англера передача.

26 ИЮНЬ

I ПРОГРАММА

7.00 — Iуйрийнара зарядка. Мультфильм. Ашараш.
7.30 — «Ха».
8.05 — В. Кондратьев. «Сашка». Фильм-спектакль.
10.55, 16.00, 17.40, 19.30 — «Кердадараш».
16.15 — Д. Лондона турпалаш экрана тIа. «Мексиканец». Художественни фильм.
17.45 — Украинскин халкъа хора концерт.
18.20 — «Мадагаскара бахьцара гIайре». Киноочерк.
18.45, 23.10 — «Тахан дунен тIа».
19.00 — «Вай беш».
19.35 — Социалистически Къахьегама Турпалца, «Мособлсельстрой-18» яхача треста управляющеца Н. Н. Травкинца концертни студе Останкинно вIашагIкхетар.
21.00 — «Ха».
21.40 — «Кинопанорама».
23.25 — «ЦIе иллеш», «ВурийтталаргIа слет». Берлине политически илле фестиваль.

II ПРОГРАММА

8.00 — Iуйранара гимнастика.
8.20 — «Цхьана гIа баха саькъдаме да». Фильм-концерт.
8.45 — Документальни фильм.
9.05 — Киноафиша.
9.50 — Английски мотт. Iомабу I-гIа шу.
10.50 — «Сабарде, Iаl». Мультипликационни фильм. 14.15, 16-гIа выпускаш.
11.25 — Iилмен вахари.
12.10 — Английски мотт. Iомабу 1-гIа шу.
12.40 — «Гикор». Художественни фильма.
14.00 — «Кердадараш».

СИЙЛАХЬЧА ОКТЯБРА 70 ШУ ДИЗАРА СОВЕТСКИ РАЙОНА ДИ

19.00 — «ЭргалонийнаькъагIа». Советски района КПСС РК хьалхарча секретара Л. Д. Дзейтовай беседа.
19.20 — «Лоаман мехка нах».
19.30 — «Нохч-ГIалгIайчен дI».
19.50 — Кинозарисовка.
20.00 — «Бийса даькъала хийла шун, бераш!».
20.10 — «Йодаш я Ерриг союзни... Советски района «Шатой» яха фольклорно-этнографически ансамбль.
21.00 — «Ха».
21.40 — Союзнйн цIен колонни зале исиусства говзанчий концерт.
22.45 — «Кердадараш».
22.50 — Теннис. Уимблдонски турнир. Англера передача.

27 ИЮНЬ

I ПРОГРАММА

7.00 — Iуйрийнара зарядка. Мультфильм. Ашараш.
7.30 — «Ха».
8.05 — Фильм-концерт.
8.35 — «Хlана, сендухьа». Берашта йола передача.
9.05 — Концерт.
9.30 — «Миллионы Малхасяна». Телевизионни документальни фильм. «Iилмен техникен». Киножурнал.
10.00 — «Хьасташ».
10.30 — «Массанена а хIаранена а». Барзкъий ярмаркера репортаж.
11.00 — «Дай-нозной дн — шоатта».
12.30 — ДIалоях М. Чайковскаис (виолончель).
12.50 — «Федор Абрамов».
14.00 — «ДоттагIле». Телевизионни журнал.
14.30, 19.50, 00.05 — «Кердадараш».
14.50 — Изобретателийн рационализаторийн денга. «Новаторашн консерваторашн».
15.35 — Сийлахьча Октябра юбилейга. «Историн доврдоаца муглараш». «Подранки». Художественни фильм.
17.20 — «Гушдар — теша халар дар».
18.20 — Мультфильм.
18.40 — «Эхо». ДIахьор — Г. Шергова.
19.30 — «Селаiад», «Рюкю» халхараш» яха халкъа творчества телепрограммай дунен халкъашта юкъера фестиваль. (Япони).
19.55 — «Къамаьл дувца вай...». Аркадий Райкин. 1-гIа дакъа.
21.00 — «Ха».
21.40 — «Къамаьл дувца вай...». Аркадий Райкин. 2-гIа дакъа.
22.45 — «Цхьа ди мара дац». Илли оал Р. Караклаича.
23.25 — «Кердадараш».

II ПРОГРАММА

8.00 — Iуйрийнара гимнастика.
8.20 — Документальни фильмаш.
9.00 — Ритмически гимнастика.
9.30 — «Iуйрийнара почта».
10.00 — «Советски патриот». Киножурнал.
10.10 — Дунен художественни культура. С. Т. Аксаков. Вахарен творчествай оагIонаш.
11.10 — Халхабулвлаш ба РСФСР халкъа артистка О. Ченчикован РСФСР заслуженни артист М. Даукаеви.
12.00 — Телевизионни театр. А. П. Чехов. «Сагота истори». Телевизионни спектакль.
13.25 — Мультипликационни фильм.
13.55 — Кхувшбоагlарашта музыкални передача.
15.50 — Баскетбольни обозрени.
16.35 — «УнахцIено».
17.20 — «Послесловие». Субтитрашца художественни фильм.
19.00 — Тахан — изобретателийн рационализаторийн дн.
19.25 — «Нохч-ГIалгIай кIира».
19.35 — «Сага фактори къахьегама овсарлен» (нохчий меттала).
20.05 — Хувцамий ха.
21.00 — «Ха».
21.40 — «Вай денхараш». Художественни фильм.
23.05 — «Кердадараш».
23.15 — Ййгача атлетика. Европа кубок. ЧССР передача.
23.40 — Теннис. Уимблдонски турнир. Англера передача.

28 ИЮНЬ

СОВЕТСКИ КАГИРХОЙ ДИ

I ПРОГРАММА

7.00 — Iуйрийнара зарядка Мультфильм. Ашараш.
7.30 — «Ха».
8.05 — Концерт.
8.30 — Ритмически гимнастика.
9.15 — «Спортлото». тираж.
9.30 — «Будильник».
10.00 — «Аз гIуларх ду Советски Союзаl».
11.00 — «Iуйрийнара почта».
11.30 — «Нинъ берий клуб».
12.30 — Ашарий киоск».
13.00 — «Юртара сахьат».
14.00 — «УнахцIено».
14.45 — «Ералаш». Киножурнал.
14.55 — «ТIехьале». Телевизионни альманах.
15.5 — «Кердадараш».
16.00 — Шоллагlа Ерригсоюзни халкъа творчества фестиваль.
16.30 — «Тешам». Телевизионни документальни фильма премьера. ВЛКСМ XX съезда балхах.
17.45 — «Хьа моташ хила безам бале». Туризм. 7-гIа передача.
18.00 — Дунен халкъашта юкъера хьал.
18.45 — Мультипликационни фильмаш: «Рыбка Гюльдор», «Легенда о сыне», «Как кот с мышами воевал».
19.20 — Телехьажархой дежарца. «Оршот денналца дина хургда вай». Художественни фильм.
21.00 — «Ха».
21.40 — Футбольни обозренн.
22.25 — «Спортлиен азбука». ТелетIий СССР — НРБ. Славянний йоазони, культурап, просвещенен цIейх.

II ПРОГРАММА

8.00 — Зарядка е дIаоттаl
8.20 — «Вай денхараш». Художественни фильм.
10.05 — «Эрсий къамаьл».
10.35 — Шопена иллеш. ПНР-ра передача.
11.05 — Казахски телевидене программа.
12.25 — КВН-87. Финал. Одесски паччахьалкхен университетен Московски химико-технологически Л. Н. Менделеева цIерагIча институтан вIашагIкхетар.
14.25 — «Селаiад», «Рюкю» халхараш» яха халкъа творчества телепрограмма дунен халкъашта юкъера фестиваль. (Япони).
15.05 — «Кемалг». Мультипликационни фильм.
15.15 — Мехка халкъа театрий фестиваль. В. Александри. «Деспот Водэ». А. С. Пушкина цIерагIча Молдавски академически театра спектакль.
18.00 — «Дунен музыкални культура ганзера». С. Прокофьев. Камерни произведенеш.
19.00 — Бахьцовгiай думе.
20.00 — «Бийса даькъала хийла шун, бераш! «Кlазен ворхI гIажа кIориги». Мультипликационни фильм.
20.15 — Конни спорт. СССР чемпионат.
21.00 — «Ха».
21.40 — Приключенчески фильма экран. «Ха йоацаш тахкар». Художественни фильм.
23.40 — Ййгача атлетика. Европа кубок. ЧССР передача.

РАДИОПРОГРАММА

23 ИЮНЬ

7.20 — «Юртара Iуйренаш».
7.35 — 7.40 — Передачай программа.
8.15 — Республикански газетий обзор.
8.30 — 9.00 — Лирически няле концерт.
9.15 — «Дика тоараш дукхагIа». (нохчий меттала).
9.30 — 10.00 — «Къона заманхо» (гIалгIай меттала).
16.00 — Передачай программа. Хаоттам.
16.01 — «Ца малар — вахара хьисап» (гIалгIай меттала).
16.16 — 17.00 — «Юртбоахаме хьалхалаттарашта». Концерт.
18.00 — Керда хоамаш.
18.30 — 18.40 — Хоамаш.

УКВ

19.00 — Художественни самодеятельноста доакъашхой концерт.
19.30 — Симфонически ашараш.

24 ИЮНЬ

7.20 — «Лаьтта леладерий балхаш» (нохчий меттала).
7.35 — 7.40 — Передачай программа.
8.15 — Республикански газетий обзор.
8.30 — 9.00 — Моттигерча композиторий иллеш.
11.15 — «ДикагIа пайда эца къахьегама ресурсех». Беседа (гIалгIай меттала).
11.30 — 12.00 — «Нохч-ГIалгIай поэзи ашарашка» яхача циклацара.
15.15 — «Цхьан дезале». (гIалгIай меттала).
15.35 — 15.45 — «Ден тема-ех».
16.00 — Передачай программа. Хаоттам.
16.01 — Дунен халкъашта юкъера хьал (нохчий меттала).
16.15 — 17.00 — Концерт.
18.00 — Керда хоамаш.
18.30 — 18.40 — Хоамаш.

УКВ

19.00 — Вежарашха йолча республика композиторий концерт.

25 ИЮНЬ

7.20 — «Малгобекски района ялат кийчдераш болча» (гIалгIай меттала).
7.35 — 7.40 — Передачай программа.
8.15 — Республикански газетий обзор.
8.30 — Литературни Нохч-ГIалгIайче (нохчий меттала).
8.50 — 9.00 — Ашараш.
11.15 — «Буржуазни пропаганда харцонаш». Исторически Iилмай кандидата Э. Исаева беседа (нохчий меттала).
11.30 — «Ханал хьалхабаьннараш» (гIалгIай меттала).
11.45 — 12.00 — «Сихдара резерв — ши смена».
16.00 — Передачай программа. Хаоттам.
16.01 — 17.00 — «Шоана, производстве хьалхалаттараш». Концерт.
18.00 — Керда хоамаш.
18.30 — Хоамаш.
18.40 — «Вахари дни». Радиожурнал (гIалгIай меттала).
18.55 — 19.00 — Ашараш.

УКВ

19.00 — М. Дикаева иллеш.

26 ИЮНЬ

7.20 — «Юртара Iуйренаш».
7.35 — 7.40 — Передачай программа.
8.15 — Республикански газетий обзор.
8.30 — «Интернационализм — вай вахара закон» (нохчий меттала).
8.50 — 9.00 — Ашараш.
11.15 — 12.00 — «Нохч-ГIалгIай музыкални культура истореара» яхача циклацара.
15.15 — 15.30 — «Сийлахьча Октябрана хетадаь муглараш». Композици (гIалгIай меттала).
17.15 — Передачай программа. Хаоттам.
17.16 — «Эргалонаш: гIулакхаши проблемаши» (гIалгIай меттала).
17.31 — «ЦIе сийгаш» (гIалгIай меттала).
18.00 — Керда хоамаш.
18.30 — Хоамаш.
18.40 — 19.00 — «Сатирически микрофон».

УКВ

19.00 — А. Розенберга иллеш.
19.24 — Инструментални ашараш.

27 ИЮНЬ

7.20 — «Доаръара — ялата санна» (нохчий меттала).
7.35 — 7.40 — Передачай программа.
8.15 — Республикански газетий обзор.
8.30 — 8.45 — Хоамаш.
10.15 — Радиоладувгiархой хаттаршта жоп лу Грозненски мехкдаьтта института ректора Ю. Л. Расторгуева.
10.40 — 10.50 — Ашараш.
11.00 — «Хьона, Даьхе, салтечун дорI».
11.30 — 12.00 — «ЭргалонийнаькъагIа».
12.40 — «Салоiа минуташ» (нохчий меттала).
13.00 — 13.15 — Реклама.
15.15 — «Эфире я зовне выступлений».
16.00 — «Бригадни подряд балха тIа». (нохчий меттала).
16.15 — 17.00 — «Кавказа Iуйренаш». Радиожурнал.
18.00 — 19.00 — «Ашарий почта».

УКВ

19.00 — «Сакъердамеча талгIе тIа». Беламе программа.
19.20 — «Къона оазаш». Концерт.

28 ИЮНЬ

СОВЕТСКИ КАГИРХОЙ ДИ

7.15 — Республикански газетий обзор.
7.30 — Передачай программа.
7.35 — 7.40 — Хоамаш.
8.25 — 9.00, — «Шоана дукхаеза ашараш».
11.20 — Советски кагирхой Ден хетадаь концерт.
15.15 — 15.30 — «Сага сий къахьегамца» (нохчий меттала).
16.00 — «Школьни глобус».
16.30 — 17.00 — «Къона тIехье» (нохчий меттала).
18.00 — 19.00 — «Иллеца дottагIал долчарна». Концерт.

УКВ

19.00 — «Халхарга дех вай». Концерт.

ТХА АДРЕС: 364907, г. Грозный, Маяковске, ул. 92. Телефонаш: редактора — 2-45-57; редактора заместителя — 2-85-07; бехктохкама секретара — 2-84-68; отделий: партийни вахара — 2-80-12, 2-54-04; промышленности транспорта — 2-75-81, 2-65-01; юрта боахама — 2-47-64, 2-90-66; культура — 2-64-75, 2-75-78; письмой — 2-85-64; машинописни бюро — 2-89-51; корректорске — 2-89-88.

НАШ АДРЕС: 364907, г. Грозный, ул. Маяковского, 92. Телефоны: редактора — 2-45-57; заместителя редактора — 2-85-07; ответственного секретаря — 2-84-68; отделов: партийной жизни — 2-80-12, 2-54-04; промышленности и транспорта — 2-75-81, 2-65-01; сельского хозяйства — 2-90-66, 2-47-84; культуры — 2-64-75, 2-75-78; писем — 2-85-64; машинописное бюро — 2-89-51; корректорская — 2-89-88.

Газет арадувл шинареи, ереи, шоаттеи деношка

СФ00350. «Грозненский рабочий» издательства типографе, Маяковске, 92. Типография издательства «Грозненский рабочий», ул. Маяковского, 92. Заказ № 2309.